臺中市清水區裕嘉里簡易疏散避難地圖 Yujia Vil., Qingshui District, Taichung City Simple Evacuation Map No.6601200-011

防災資訊表
Information Table

災害通報單位
Notification Unit

臺中市災害應變中心 Taichung EOC
04-23811119#567
清水區災害應變中心Qingshui District EOC
04-26270151
警察局清水分局 Police Department
04-26222022
消防局清水分隊 Fire Department
04-26265119
1999臺中市民一碼通 Citizen Helpline
1999

防災資訊網站
Emergency Information website

經濟部水利署防災資訊服務網
Water Resources Agency, Ministry of Economic Affairs
https://fhy.wra.gov.tw/

行政院農委會土石流防災資訊網
Debris Flow Disaster Prevention Information
http: // 246.swcb.gov.tw/

NCDR災害情資網
National Science and Technology Center for Disaster Reduction
http://ceocdss.ncdr.nat.gov.tw/

臺中市政府水利局防災資訊網
Water Resources Bureau of Taichung City Government
https://wrbeochi.taichung.gov.tw/TCSAFEp/

緊急聯絡人
Emergency Contact person

里長 Chief of Yujia Vil.
洪瑞昌 HUNG JUI-CHANG
電話 Tel.：(04)26260991
手機 Phone Number：0988-611100

避難收容處所
Evacuation Shelter

名稱(Name)：三田國小 (土)(水)(嘯)
地址(add.)：田寮里三田路4號
聯絡電話(Tel.)：(04)26262400
容納人數(Capacity)：400人(peple)

(土)(水)(震)
名稱(Name)：秀水、武鹿聯合活動中心
地址(add.)：秀水里華江南街一段206號
聯絡電話(Tel.)：(04)26270151
容納人數(Capacity)：56人(peple)
)
名稱(Name)：大秀國小 (水)
地址(add.)：武鹿里五權路336號
聯絡電話(Tel.)：(04)26263754
容納人數(Capacity)：170人(peple)

直升機停機處
Heliport Info

名稱：
轄區分隊(電話)：

清水區公所2022年6月製作
Made in Jun 2022 by Qingshui District, Taichung City

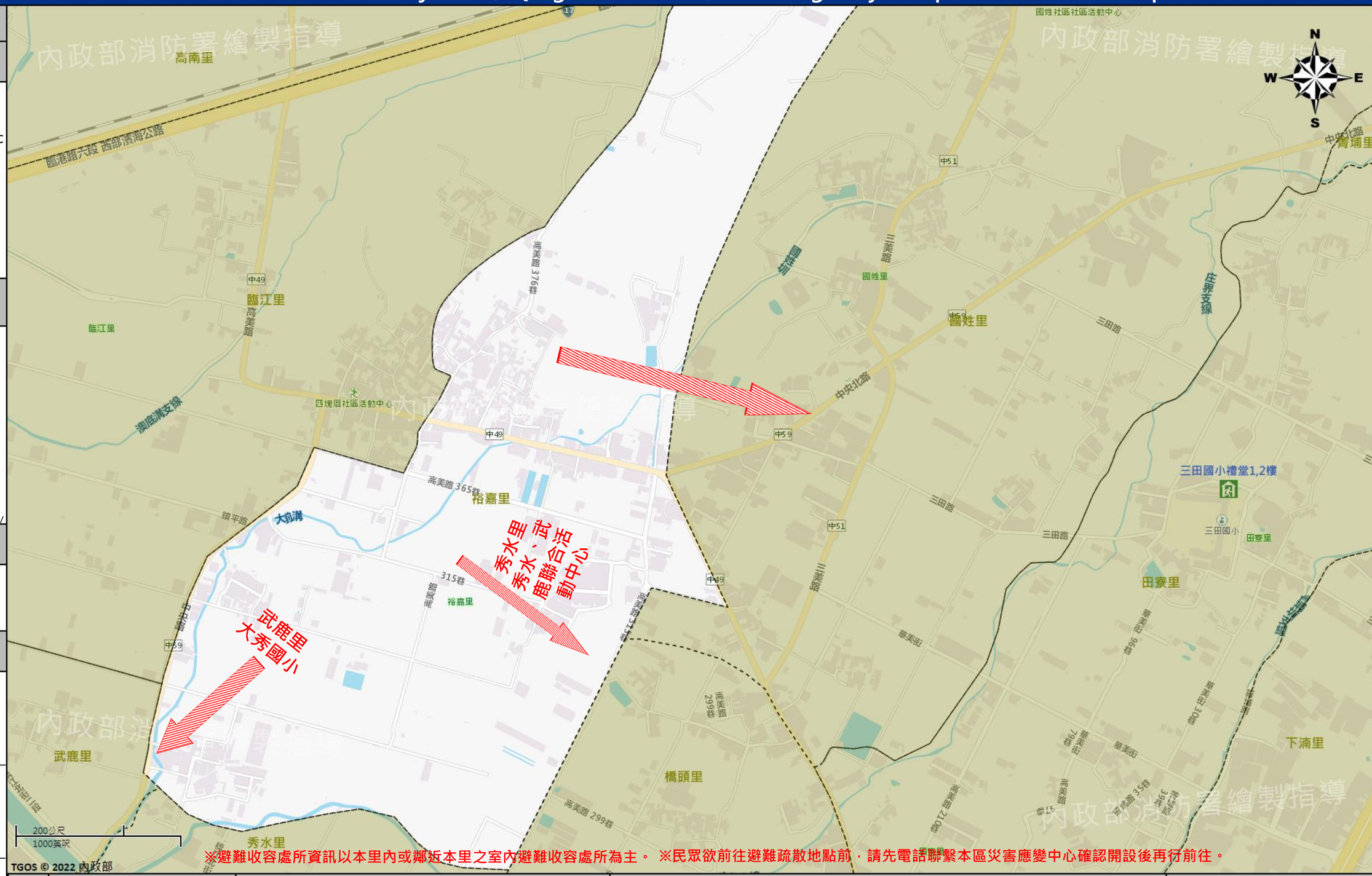

※避難收容處所資訊以本里內或鄰近本里之室內避難收容處所為主。 ※民眾欲前往避難疏散地點前，請先電話聯繫本區災害應變中心確認開設後再行前往。

圖例 legend

防災 Disaster	道路 Road		設施 Facilities			界線 Administrative boundary
避難疏散方向 Evacuation route	一般道路 Road	省道 Provincial Road	室外避難處所 Outdoor Shelter	室內避難處所 Indoor Shelter	民生物資儲備處所 Material reserve	區行政界線 District level
歷史淹水點位 History Flooding Point	縣道 County highway	快速道路 Expressway	醫療機構 Medical Facility	警察單位 Police Departmet	消防單位 Fire Department	里行政界線 Village level
歷史坡地災害 History slope point	國道 Highway	臺灣鐵路 TRA	社福機構(身障) Disabled Persons	社福機構(老人) Elderly welfare institution	社福機構(兒少) Children welfare	臺中市市民防災手冊 Taichung Citizen Disaster Prevention Guide
	臺灣高鐵 THSR	台中捷運 TMRA	一般護理之家 Nursing Home	災害應變中心 Emergency Operation Center	直升機停機處 Heliport	