

中華民國108年

臺中市 清水區



人口概況

統計分析

目錄

壹、前言.....	1
貳、簡要分析.....	2
一、人口成長.....	2
(一)、年齡結構.....	4
(二)、性比例.....	5
(三)、戶量.....	9
二、人口變動.....	20
(一)、人口遷徙及社會增加概況.....	20
(二)、出生、死亡及自然增加概況.....	21
三、教育程度.....	23
(一)、教育程度結構.....	23
(二)、識字率.....	24
四、婚姻狀況.....	28
(一)、本區人口婚姻狀況.....	28
(二)、本區居民有偶率.....	29
(三)、本區婚姻狀況—按年齡別分.....	29
五、原住民人口.....	36
參、結論.....	38
肆、資料蒐集範圍.....	40
伍、資料來源.....	40

壹、前言

人力是重要的社會資源，人口多寡及其素質優劣關係著國家經濟社會進步的速度，故人口統計向為執政者所重視，藉由人口統計可以了解一個國家之財力、物力及人力資源之配合，做為規劃財源及發展經濟與社會福利事業之依據，人口結構健全與否攸關國之盛衰，亦可反映國家經濟社會文化發展狀況。

人口統計係指研究及使用人口統計方法，蒐集、整理、分析、編輯及發布有關人口的性別分布、結構、變遷、特徵等各方面之人口資料，據以分析其結果、說明人口現象及人口成長之關係。

為掌握本區現住人口之脈動，特就本區歷年戶籍人口資料加以整理統計並作深入分析，以了解本區居民之性別、婚姻狀況、教育程度等結構狀況，用以解析人口組成因子之分布情形，俾提供本區整體規劃未來發展之參考。

貳、簡要分析

一、人口成長

1.本區總人口概況：(詳表 1、表 2、表 3)

本區民國 108 年底總人口數 8 萬 7,587 人，占全市總人口數 3.11%，居臺中市第 13 位。(如圖一)

圖(一) 臺中市民國 108 年底各行政區人口概況

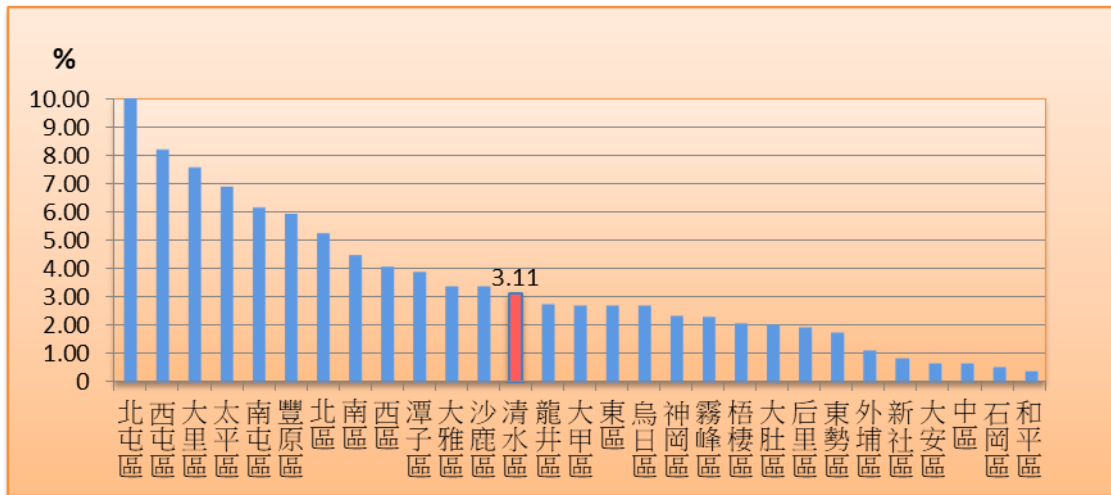

資料來源：臺中市政府民政局。

就臺中市各區人口成長情形觀之，本區人口總增加率為 8.31%，居臺中市第 5 位。(如圖二)

圖(二) 臺中市民國 108 年各行政區人口總增加率

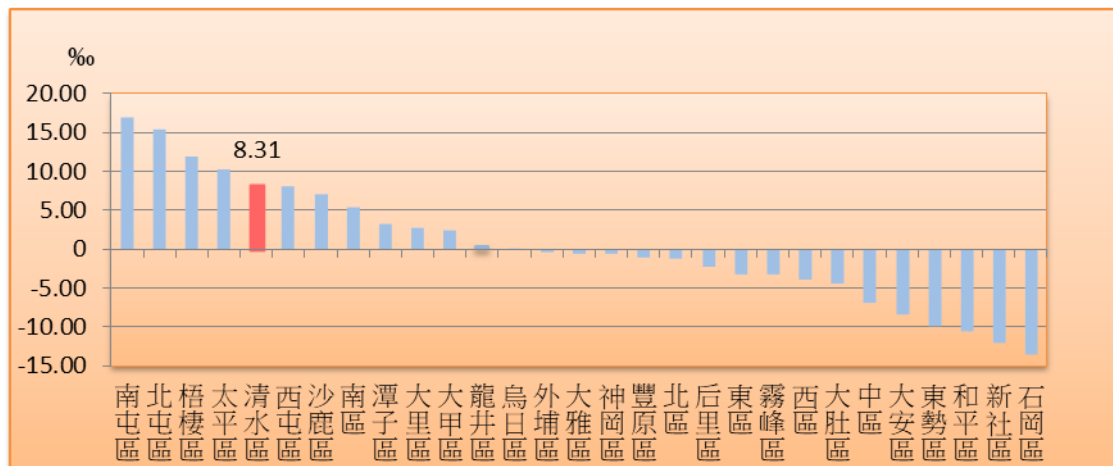

資料來源：臺中市政府民政局、臺中市政府主計處。

根據戶籍登記資料顯示（我國戶口統計採事件發生登記制度）。民國 108 年人口總增加率為 8.31%，與民國 98 年相比十年間增加 8.62 個千分點。（如圖三）

圖(三) 清水區近年人口成長趨勢概況

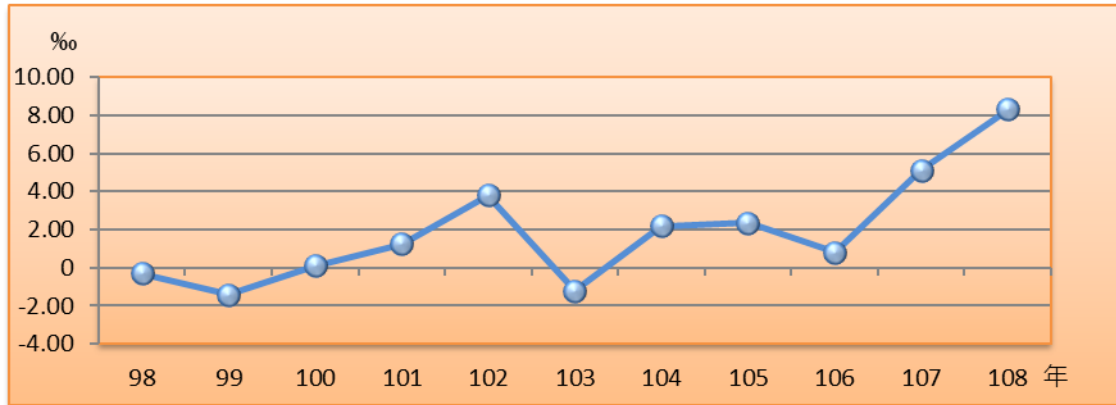

資料來源：清水區戶政事務所。

2. 本區各里人口概況：(詳表 4)

就各里人口分布情形：民國 108 年底現住人口數以南社里最多有 1 萬 2,192 人(占 13.92%)，橋頭里次之有 9,129 人(占 10.42%)，糠榔里居第 3 位有 6,874 人(占 7.85%)，中興里為最少僅 487 人(占 0.56%) (如圖四)

圖(四) 清水區民國 108 年底各里人口概況

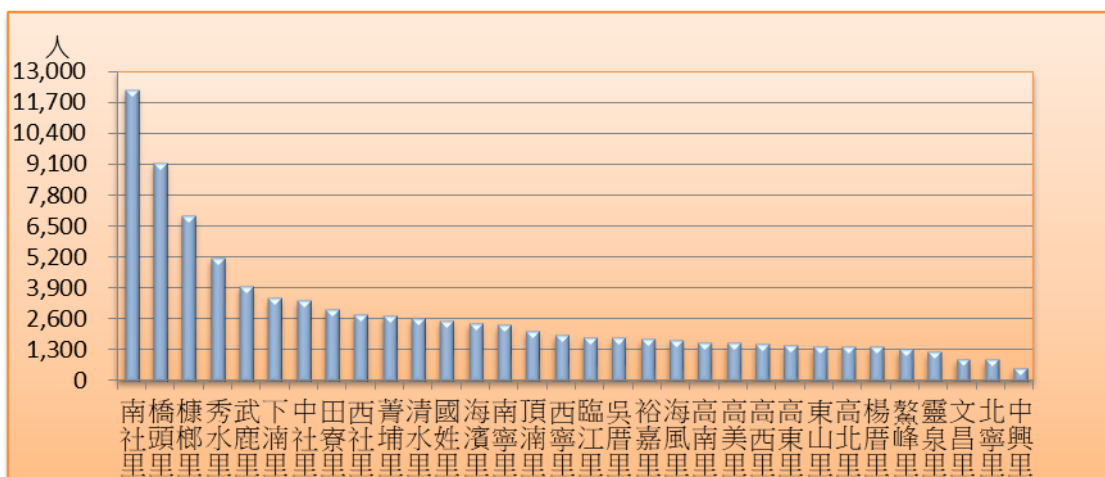

資料來源：清水區戶政事務所。

就各里人口成長狀況觀之，本區民國 108 年各里人口總增加率以糠榔里 92.22‰最高，北寧里 18.35‰次之，中社里 17.68‰再次之；而以中興里 -38.27‰最低，高北里-29.42‰次之，西寧里-23.28‰再次之。(如圖五)

圖(五) 清水區民國 108 年各里人口成長狀況

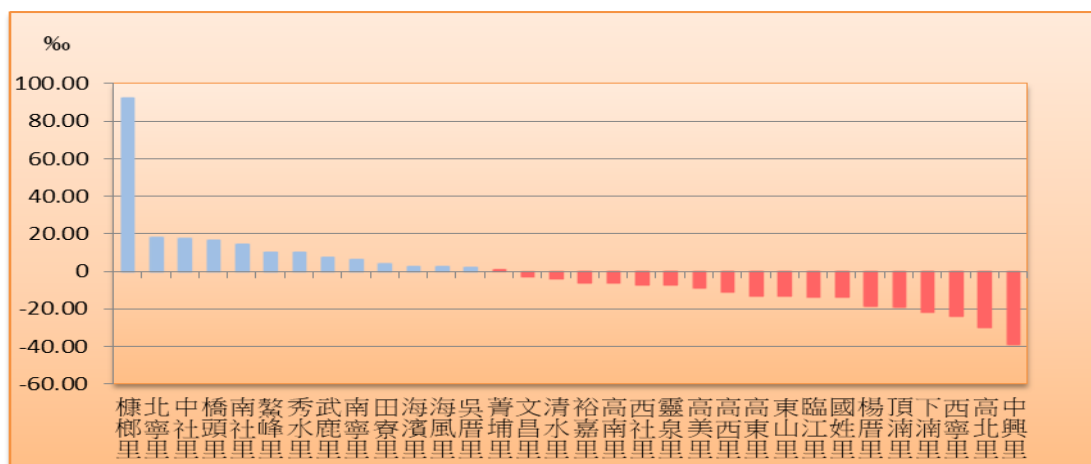

資料來源：清水區戶政事務所。

(一) 年齡結構(詳表 9)

依年齡結構而言，民國 108 年底本區 0 至 14 歲(幼年人口)者占總人口數 13.57%；65 歲以上(老年人口)者占總人口數 14.93%。值得注意本區年底 0-14 歲人口數較上年底減少 152 人或減少 0.28 個百分點，顯見幼年人口數在本區總人數所占的比例有減少趨勢。(如圖六)

圖(六) 清水區近年人口年齡結構圖

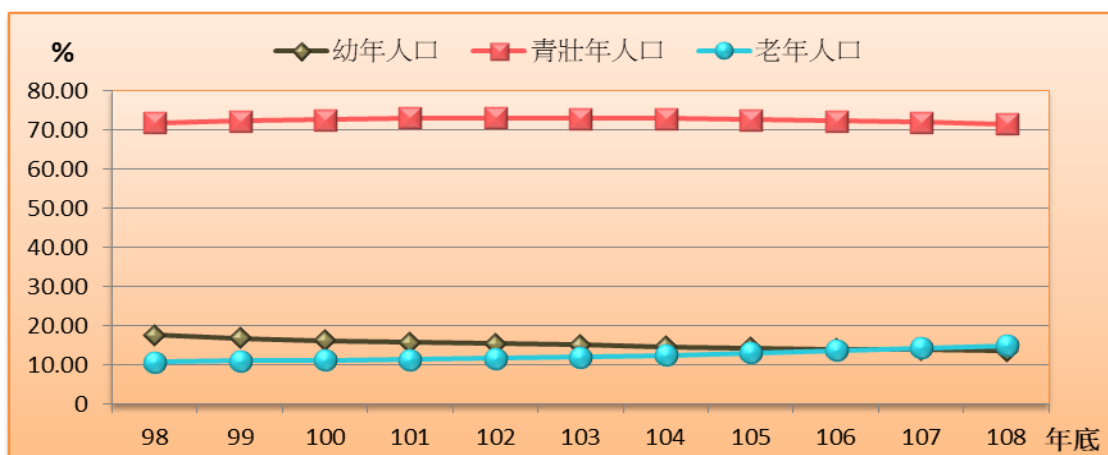

資料來源：清水區戶政事務所。

扶養比係指每百個 15-64 歲工作年齡人口所需扶養 14 歲以下及 65 歲以上老年人口之比，故又稱依賴人口指數。

本區依賴人口扶養比民國 108 年底 39.84 與民國 98 年底相較增加 0.45，幼年扶養比民國 108 年底 18.97 與民國 98 年底相較減少 5.45；老年扶養比民國 108 年底 20.87 與民國 98 年底相較增加 5.91，顯示本區人口老化嚴重。(如圖七)

圖(七) 清水區近年扶養比概況

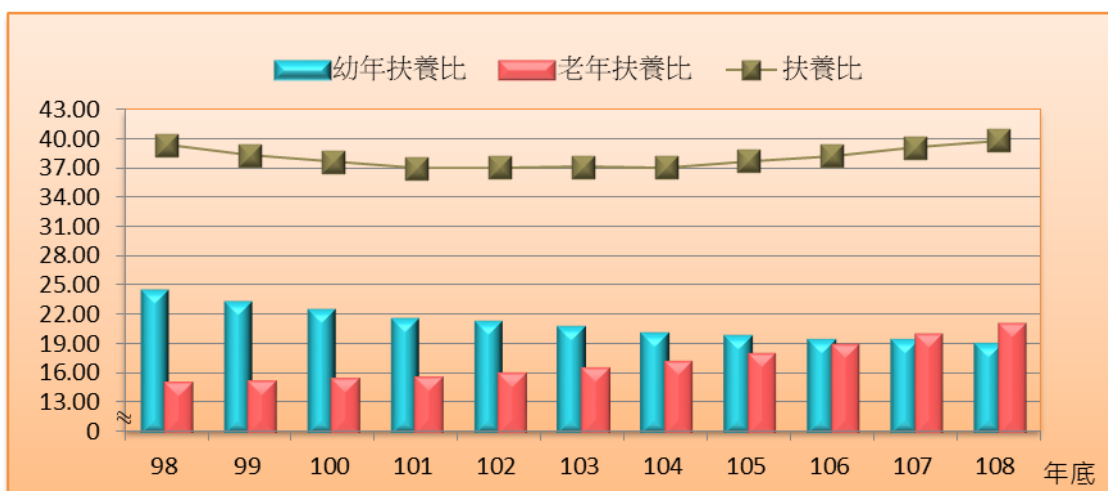

資料來源：清水區戶政事務所。

(二)性比例(詳表 3、表 4、表 7、表 8、表 10)

1.本區人口成長變動不大，但男性人口增加率低於女性，使性比例逐年降低。

本區人口性比例民國 108 年底 104.78 與民國 98 年底相較減少 1.98。人口性比例持續降低，是因男性人口增加數低於女性，民國 108 年底與民國 98 年底相較，男性人口數增加 543 人，女性人口數增加 1,301 人；兩性的人數在民國 98 年至 108 年之間皆有成長，其中以女性成長幅度大於男性成長幅度，顯見本區人口性比例的降低，係因兩性人口增幅差距所致。(如圖八)

圖(八) 清水區近年人口年齡結構圖

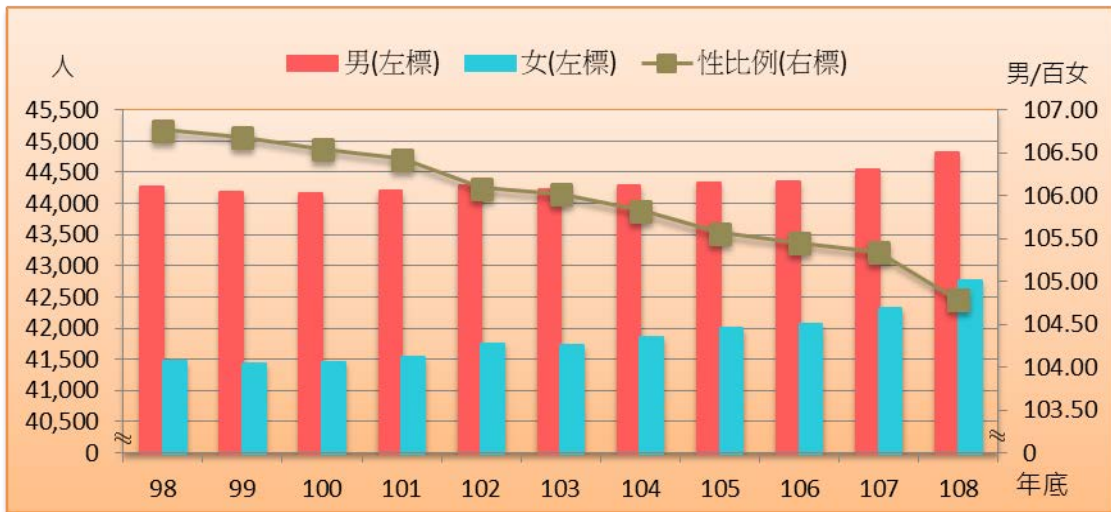

資料來源：清水區戶政事務所。

2.各里人口性比例

民國 108 年底各里人口性比例：以高南里 121.92 最高，高西里 119.91 次之，臨江里 119.20 再次之，而以中社里 94.66 最低，清水里 95.19 次低，南寧里 98.70 再次之。(如圖九)

圖(九) 清水區民國 108 年底各里性比例概況

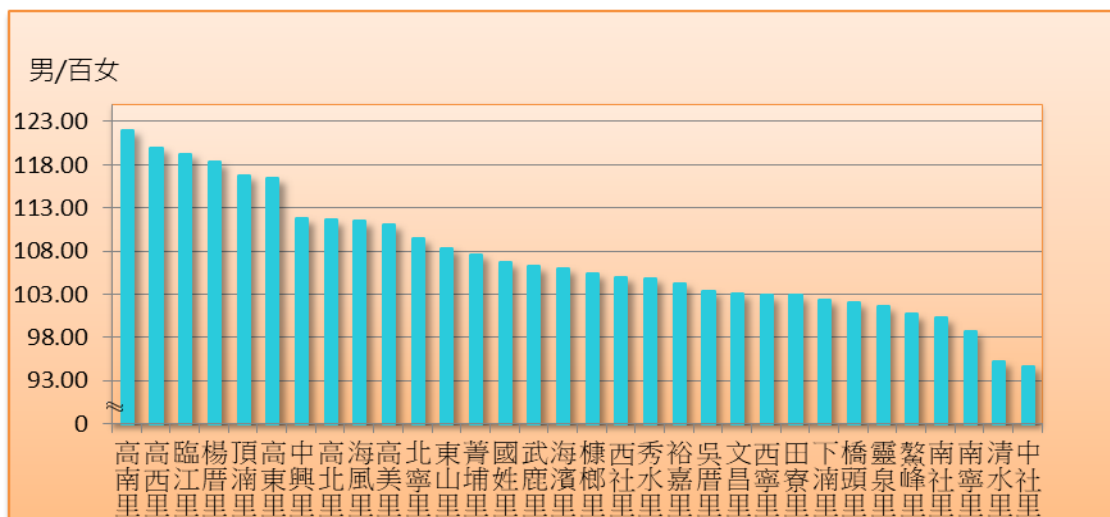

資料來源：清水區戶政事務所。

3. 年齡別性比例

近年來，本區新生嬰兒性比例逐漸增加，但總人口性比例仍逐年降低，顯示出生嬰兒性比例高低不是影響總人口性比例的關鍵。從民國 98 年底與民國 108 年底年齡別性比例概況圖可以看出：近年是從 65 歲以上人口性比例開始低於 100，因此 65 歲以上人口才是影響本區人口性比例的最大關鍵。以民國 108 年底觀之，性比例由 0-4 歲的 114.72 至 60-64 歲的 103.31，在 65 至 69 歲性比例雖有上升但仍在 100 以下，其中 90-94 歲年齡組有微幅上升，95 歲以上之性比例便開始下滑。(如圖十)

圖(十) 清水區民國 98 年底與民國 108 年底性別概況—按年齡分

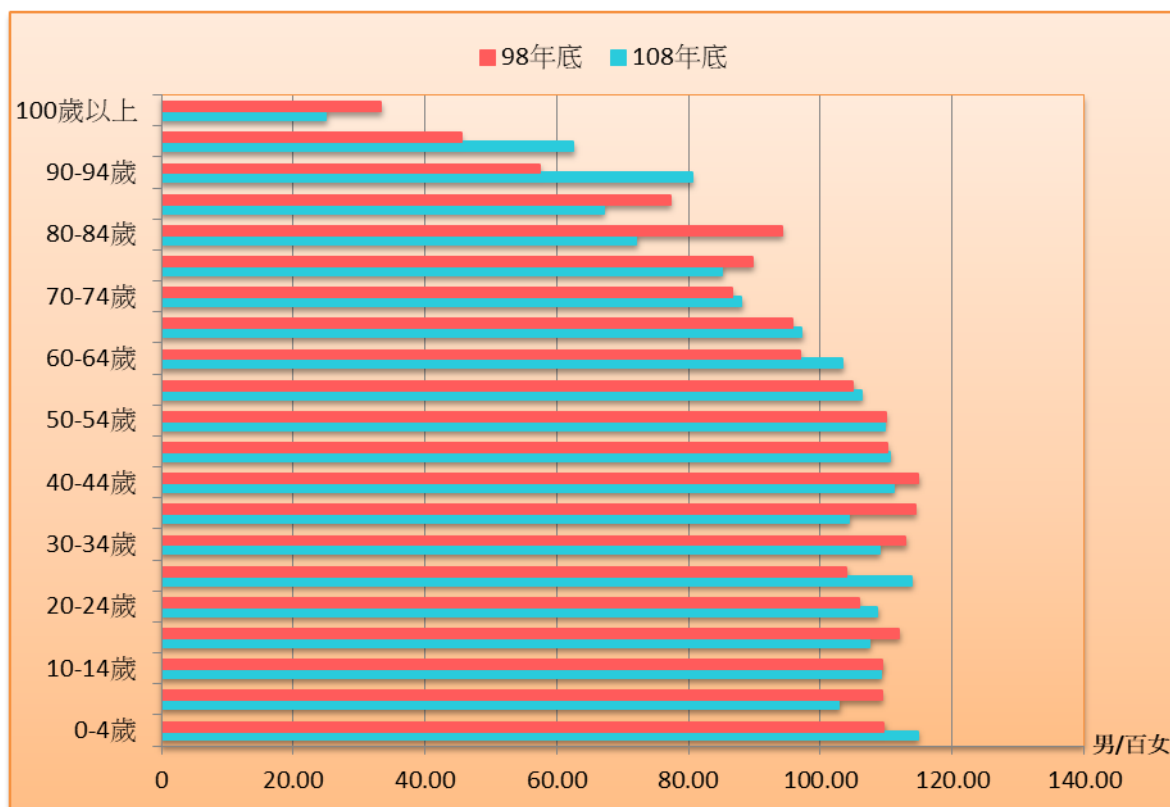

資料來源：清水區戶政事務所。

4.老年人口性比例

本區人口成長遲緩，但老年人口占比穩定增加，老人性比例亦持續降低。民國 108 年底本區總人口數 8 萬 7,587 人較民國 98 年底增加 1,844 人或增加 2.15%。民國 108 年底本區 65 歲以上老人為 1 萬 3,073 人，較民國 98 年底增加 3,867 人或增加 4.19%。

民國 108 年底 85 歲以上老人為 1,472 人，相較民國 101 年底增加 446 人或增加 43.47%，可見老人安養與照護需求將大幅提高。

民國 108 年底總人口性比例 104.78，65 歲以上者 86.28，85 歲以上者 69.59 相較民國 98 年底時總人口性比例減少 1.98，65 歲以上者減少 2.91，85 歲以上者減少 0.60，至由於女性平均餘命高於男性，因此年齡層愈高者性比例愈低。(如圖十一)

圖(十一) 清水區近年老年人口性比例概況

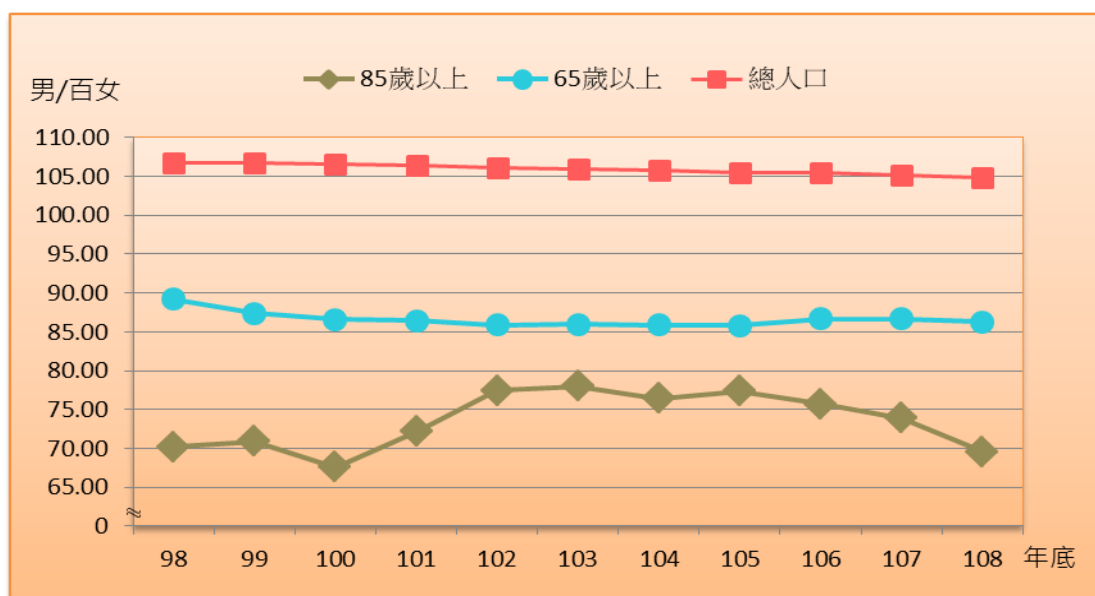

資料來源：清水區戶政事務所。

(三)、戶量(詳表 1、表 2、表 4)

本區核心家庭或三代家庭戶數占率減少，單親或單人家庭增加，使戶數一直增加而戶量一直減少。

1.總戶數增加比率較人口數增加比率還大

民國 108 年底本區總戶數為 2 萬 8,569 戶，較民國 98 年底增加 3,943 戶或增加 16.01%。

民國 108 年底戶量(每戶平均人口數)為 3.07 人/戶，較民國 98 年底戶量相較減少 0.41 人/戶，和上年底戶量相較每戶減少 0.06 人/戶。

較民國 98 年底戶數增加 16.01%，人口數卻只增加 2.15%，戶量相較減少 0.41 人/戶，戶量的減少，主要與家庭類型的變化有關，此為農業社會蛻變為工商業社會的自然現象，顯示本區居民家庭組成已逐漸走向小家庭制度。(如圖十二)

圖(十二) 清水區近年戶數戶量成長概況

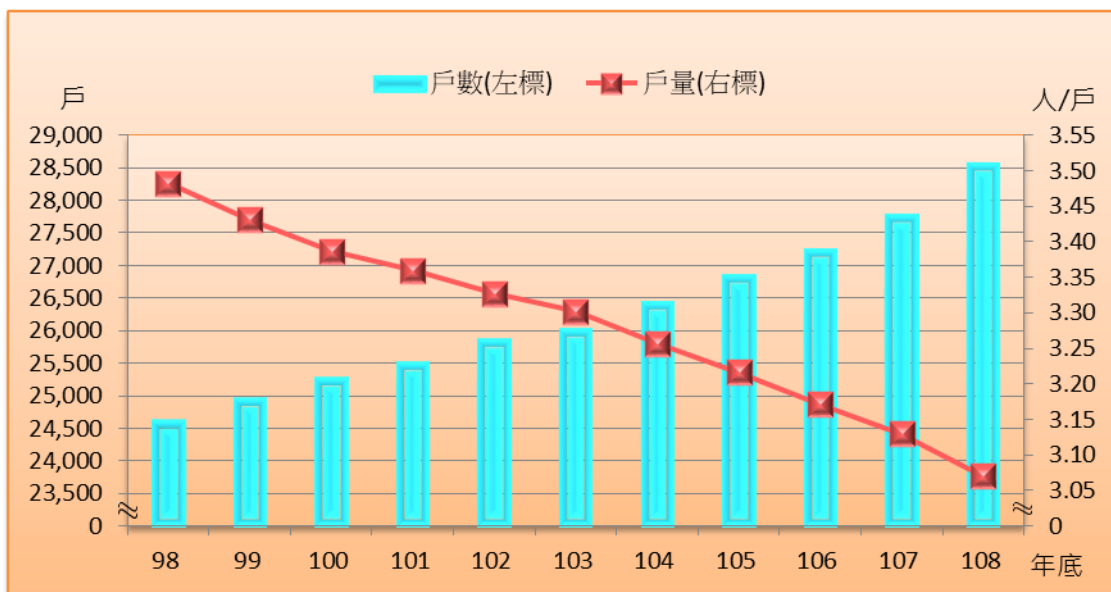

資料來源：清水區戶政事務所。

2.各里戶量概況

民國 108 年底各里戶量以菁埔里 3.57 人/戶最高，高北里 3.45 人/戶次之，裕嘉里 3.43 人/戶再次之，而以北寧里 2.48 人/戶最低，糠榔里 2.63 人/戶次之，中社里 2.65 人/戶再次之。(如圖十三)

圖(十三) 清水區民國 108 年底各里戶量概況

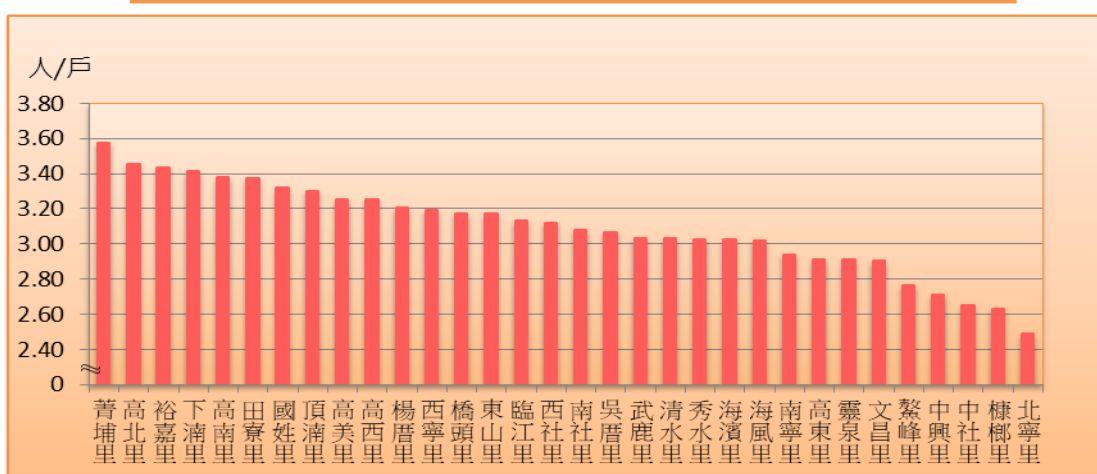

資料來源：清水區戶政事務所。

就臺中市各區戶量觀之，以大安區 3.42 人/戶最高，而以中區 2.31 人/戶最低。本區戶量為 3.07 人/戶，居全市第 12 位。(如圖十四)

圖(十四) 臺中市民國 108 年底各區戶量概況

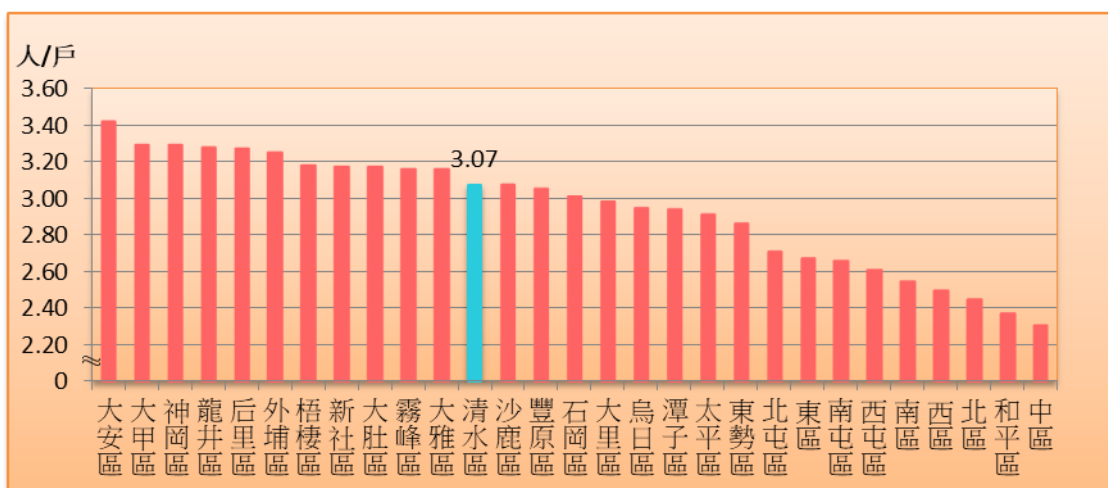

資料來源：臺中市政府民政局。

表 1. 臺中市各區現住人口分布

中華民國108年底											
行政區別	土地 (平方公里)	里數	鄰數	戶數	人口數(人)				性比例(每 百女子對 男子數)	戶量 (人/戶)	人口密度 (人/平方公 里)
					合計	占總人口 比率(%)	男性	女性			
					臺中市	2,214.89	625	12,524			
中區	0.88	8	195	7,966	18,390	0.65	9,075	9,315	97.42	2.31	20,897.73
東區	9.29	17	404	28,523	75,943	2.70	37,693	38,250	98.54	2.66	8,174.70
南區	6.81	22	608	49,600	126,571	4.50	60,572	65,999	91.78	2.55	18,586.05
西區	5.70	25	608	46,049	115,273	4.09	54,595	60,678	89.97	2.50	20,223.33
北區	6.94	36	842	60,198	147,391	5.24	70,289	77,102	91.16	2.45	21,237.90
西屯區	39.85	39	1,006	88,434	230,501	8.19	110,389	120,112	91.91	2.61	5,784.22
南屯區	31.26	25	597	64,987	173,532	6.16	82,933	90,599	91.54	2.67	5,551.25
北屯區	62.70	42	934	104,793	283,621	10.07	135,504	148,117	91.48	2.71	4,523.46
豐原區	41.18	36	737	54,698	166,875	5.93	82,267	84,608	97.23	3.05	4,052.33
東勢區	117.41	25	343	17,422	49,773	1.77	25,519	24,254	105.22	2.86	423.92
大甲區	58.52	29	376	23,513	76,822	2.73	38,529	38,293	100.62	3.27	1,312.75
清水區	64.17	32	496	28,569	87,587	3.11	44,816	42,771	104.78	3.07	1,364.92
沙鹿區	40.46	21	412	30,689	94,755	3.37	47,731	47,024	101.50	3.09	2,341.94
梧棲區	16.60	14	342	18,636	58,921	2.09	29,522	29,399	100.42	3.16	3,549.46
后里區	58.94	18	263	16,628	54,666	1.94	27,691	26,975	102.65	3.29	927.49
神岡區	35.04	16	280	19,980	65,679	2.33	33,445	32,234	103.76	3.29	1,874.40
潭子區	25.85	16	321	37,141	109,324	3.88	53,957	55,367	97.45	2.94	4,229.17
大雅區	32.41	15	359	30,298	95,772	3.40	47,657	48,115	99.05	3.16	2,955.01
新社區	68.89	13	174	7,647	24,289	0.86	12,578	11,711	107.40	3.18	352.58
石岡區	18.21	10	109	4,906	14,758	0.52	7,635	7,123	107.19	3.01	810.43
外埔區	42.41	11	187	9,902	32,224	1.14	16,427	15,797	103.99	3.25	759.82
大安區	27.40	12	110	5,583	19,111	0.68	10,088	9,023	111.80	3.42	697.48
烏日區	43.40	16	281	25,629	75,610	2.69	37,797	37,813	99.96	2.95	1,742.17
大肚區	37.00	17	298	18,014	57,085	2.03	29,120	27,965	104.13	3.17	1,542.84
龍井區	38.04	16	290	23,766	78,027	2.77	39,281	38,746	101.38	3.28	2,051.18
霧峰區	98.08	20	354	20,617	65,419	2.32	33,137	32,282	102.65	3.17	667.00
太平區	120.75	39	714	66,561	193,729	6.88	95,869	97,860	97.97	2.91	1,604.38
大里區	28.88	27	767	71,304	212,711	7.56	104,187	108,524	96.00	2.98	7,365.34
和平區	1,037.82	8	117	4,593	10,902	0.39	5,861	5,041	116.27	2.37	10.50

資料來源：臺中市政府民政局。

說明：百分比計算採四捨五入進位，故個別百分比之加總可能與合計百分比有不一致之情形。

表 2. 清水區近年人口概況

單位：平方公里、戶、人、%、‰							
年底別	面積	戶數		人口數 (人)	戶量 人/戶	人口密度 (人/平方公里)	人口 總增加率 (‰)
		戶	增加率(%)				
民國98年底	64.1709	24,626	1.48	85,743	3.48	1,336.17	-0.31
民國99年底	64.1709	24,959	1.35	85,620	3.43	1,334.25	-1.44
民國100年底	64.1709	25,281	1.29	85,629	3.39	1,334.39	0.11
民國101年底	64.1709	25,516	0.93	85,734	3.36	1,336.03	1.23
民國102年底	64.1709	25,869	1.38	86,061	3.33	1,341.12	3.81
民國103年底	64.1709	26,032	0.63	85,957	3.30	1,339.50	-1.21
民國104年底	64.1709	26,452	1.61	86,146	3.26	2,598.51	2.20
民國105年底	64.1709	26,851	1.51	86,350	3.22	2,598.97	2.37
民國106年底	64.1709	27,248	1.48	86,420	3.17	1,346.72	0.81
民國107年底	64.1709	27,783	1.96	86,862	3.13	1,353.60	5.10
民國108年底	64.1709	28,569	2.83	87,587	3.07	1,364.90	8.31

資料來源：清水區戶政事務所。

說明：人口總增加率=增(減)人口數/年中人口數*1000。

表 3. 清水區近年人口概況(2)

單位：人、%、‰									
年底別	合計		男性		女性		年中 人口數	性比例 (每百女子 對男子數)	人口 總增加率 ‰
	人數	%	人數	%	人數	%			
民國98年底	85,743	100.00	44,273	51.63	41,470	48.37	85,757	106.76	-0.31
民國99年底	85,620	100.00	44,194	51.62	41,426	48.38	85,682	106.68	-1.44
民國100年底	85,629	100.00	44,170	51.58	41,459	48.42	85,625	106.54	0.11
民國101年底	85,734	100.00	44,201	51.56	41,533	48.44	85,682	106.42	1.23
民國102年底	86,061	100.00	44,301	51.48	41,760	48.52	85,898	106.08	3.81
民國103年底	85,957	100.00	44,233	51.46	41,724	48.54	86,009	106.01	-1.21
民國104年底	86,146	100.00	44,291	51.41	41,855	48.59	86,052	105.82	1.13
民國105年底	86,350	100.00	44,343	51.35	42,007	48.65	86,154	105.56	1.22
民國106年底	86,420	100.00	44,356	51.33	42,064	48.67	86,385	105.45	0.81
民國107年底	86,862	100.00	44,538	51.27	42,324	48.73	86,641	105.23	5.10
民國108年底	87,587	100.00	44,816	51.17	42,771	48.83	87,225	104.78	8.31

資料來源：清水區戶政事務所。

說明：1. 人口總增加率=增(減)人口數/年中人口數*1000。

2. 百分比計算採四捨五入進位，故個別百分比之加總可能與合計百分比有不一致之情形。

表 4. 清水區各里人口概況

中華民國108年底								
里別	年底 人口數(人)	戶數	人口數(人)			性比例(每 百女子對男 子數)	戶量 (人/戶)	人口總增加 率(‰)
			合計	男	女			
			總計	87,587	28,569			
下湳里	3,327	975	3,327	1,683	1,644	102.37	3.41	-21.12
中社里	3,424	1,293	3,424	1,665	1,759	94.66	2.65	17.68
中興里	487	180	487	257	230	111.74	2.71	-38.27
文昌里	867	299	867	440	427	103.04	2.90	-2.30
北寧里	825	332	825	431	394	109.39	2.48	18.35
田寮里	2,955	877	2,955	1,498	1,457	102.81	3.37	4.07
西社里	2,751	882	2,751	1,409	1,342	104.99	3.12	-6.88
西寧里	1,868	586	1,868	947	921	102.82	3.19	-23.28
吳厝里	1,763	575	1,763	896	867	103.34	3.07	2.27
秀水里	5,125	1,694	5,125	2,623	2,502	104.84	3.03	10.20
東山里	1,400	442	1,400	728	672	108.33	3.17	-12.78
武鹿里	3,907	1,289	3,907	2,012	1,895	106.17	3.03	7.45
南社里	12,192	3,960	12,192	6,103	6,089	100.23	3.08	14.37
南寧里	2,285	778	2,285	1,135	1,150	98.70	2.94	6.15
海風里	1,630	540	1,630	859	771	111.41	3.02	2.46
海濱里	2,381	788	2,381	1,225	1,156	105.97	3.02	2.52
高北里	1,373	398	1,373	724	649	111.56	3.45	-29.42
高西里	1,491	459	1,491	813	678	119.91	3.25	-10.67
高東里	1,415	486	1,415	761	654	116.36	2.91	-12.64
高南里	1,549	459	1,549	851	698	121.92	3.37	-5.79
高美里	1,532	471	1,532	806	726	111.02	3.25	-8.45
國姓里	2,480	748	2,480	1,280	1,200	106.67	3.32	-13.22
清水里	2,598	858	2,598	1,267	1,331	95.19	3.03	-3.46
頂湳里	2,033	616	2,033	1,095	938	116.74	3.30	-18.52
菁埔里	2,680	750	2,680	1,389	1,291	107.59	3.57	0.75
楊厝里	1,362	425	1,362	738	624	118.27	3.20	-18.19
裕嘉里	1,724	502	1,724	880	844	104.27	3.43	-5.78
橋頭里	9,129	2,882	9,129	4,611	4,518	102.06	3.17	16.57
臨江里	1,747	558	1,747	950	797	119.20	3.13	-13.08
靈泉里	1,145	394	1,145	577	568	101.58	2.91	-6.96
鰲峰里	1,268	459	1,268	636	632	100.63	2.76	10.31
棟榔里	6,874	2,614	6,874	3,527	3,347	105.38	2.63	92.22

資料來源：清水區戶政事務所。

說明：人口總增加率=增(減)人口數/年中人口數*1000。

表 5. 臺中市近年人口年齡結構

單位：人、%

年底別	總計	幼年（0歲-14歲）		青壯年（15歲-64歲）		老年（65歲以上）	
		人數	百分比(%)	人數	百分比(%)	人數	百分比(%)
民國88年底	2,421,995	574,642	23.73	1,682,971	69.48	164,382	6.79
民國89年底	2,460,098	575,856	23.41	1,714,499	69.69	169,743	6.90
民國90年底	2,485,968	573,124	23.05	1,737,904	69.91	174,940	7.04
民國91年底	2,508,495	567,335	22.62	1,760,100	70.16	181,060	7.22
民國92年底	2,529,763	555,083	21.94	1,787,806	70.67	186,874	7.39
民國93年底	2,548,332	544,774	21.38	1,809,907	71.02	193,651	7.60
民國94年底	2,566,220	530,473	20.67	1,835,309	71.52	200,438	7.81
民國95年底	2,587,828	517,969	20.02	1,862,373	71.97	207,486	8.02
民國96年底	2,606,794	505,367	19.39	1,887,740	72.42	213,687	8.20
民國97年底	2,624,072	490,931	18.71	1,913,461	72.92	219,680	8.37
民國98年底	2,635,761	474,959	18.02	1,935,036	73.41	225,766	8.57
民國99年底	2,648,419	456,296	17.23	1,962,096	74.09	230,027	8.69
民國100年底	2,664,394	441,335	16.56	1,987,907	74.61	235,152	8.83
民國101年底	2,684,893	431,211	16.06	2,010,485	74.88	243,197	9.06
民國102年底	2,701,661	424,843	15.73	2,023,202	74.89	253,616	9.39
民國103年底	2,719,835	417,388	15.35	2,036,077	74.86	266,370	9.79
民國104年底	2,744,445	411,246	14.98	2,050,883	74.73	282,316	10.29
民國105年底	2,767,239	409,212	14.79	2,056,123	74.30	301,904	10.91
民國106年底	2,787,070	407,467	14.62	2,059,022	73.88	320,581	11.50
民國107年底	2,803,894	405,496	14.46	2,057,546	73.38	340,852	12.16
民國108年底	2,815,261	400,574	14.23	2,052,438	72.90	362,249	12.87

資料來源：臺中市政府主計處。

說明：百分比計算採四捨五入進位，故個別百分比之加總可能與合計百分比有不一致之情形。

表 6. 臺中市各區現住人口年齡結構

中華民國108年底								
單位：人、人/百人								
行政區別	人口數				依賴人口指數			老化指數(人/百人)
	總人口(人)	幼年人口(0-14歲)	青壯年人口(15-64歲)	老年人口(65歲以上)	扶養比(人/百人)	幼年扶養比(人/百人)	老年扶養比(人/百人)	
臺中市	2,815,261	400,574	2,052,438	362,249	37.17	19.52	17.65	90.43
中區	18,390	3,233	11,721	3,436	56.90	27.58	29.31	106.28
東區	75,943	9,134	55,061	11,748	37.93	16.59	21.34	128.62
南區	126,571	17,274	94,282	15,015	34.25	18.32	15.93	86.92
西區	115,273	16,472	80,664	18,137	42.91	20.42	22.48	110.11
北區	147,391	18,038	106,112	23,241	38.90	17.00	21.90	128.84
西屯區	230,501	36,109	169,398	24,994	36.07	21.32	14.75	69.22
南屯區	173,532	28,066	128,438	17,028	35.11	21.85	13.26	60.67
北屯區	283,621	41,337	208,589	33,695	35.97	19.82	16.15	81.51
豐原區	166,875	24,022	119,061	23,792	40.16	20.18	19.98	99.04
東勢區	49,773	5,263	34,599	9,911	43.86	15.21	28.65	188.31
大甲區	76,822	11,261	54,563	10,998	40.80	20.64	20.16	97.66
清水區	87,587	11,882	62,632	13,073	39.84	18.97	20.87	110.02
沙鹿區	94,755	16,022	67,847	10,886	39.66	23.61	16.04	67.94
梧棲區	58,921	8,921	42,980	7,020	37.09	20.76	16.33	78.69
后里區	54,666	7,534	39,012	8,120	40.13	19.31	20.81	107.78
神岡區	65,679	8,592	48,242	8,845	36.14	17.81	18.33	102.94
潭子區	109,324	15,108	81,700	12,516	33.81	18.49	15.32	82.84
大雅區	95,772	14,558	71,376	9,838	34.18	20.40	13.78	67.58
新社區	24,289	2,598	16,980	4,711	43.04	15.30	27.74	181.33
石岡區	14,758	1,487	10,543	2,728	39.98	14.10	25.87	183.46
外埔區	32,224	3,902	23,727	4,595	35.81	16.45	19.37	117.76
大安區	19,111	2,034	13,805	3,272	38.44	14.73	23.70	160.87
烏日區	75,610	10,782	55,283	9,545	36.77	19.50	17.27	88.53
大肚區	57,085	7,490	41,678	7,917	36.97	17.97	19.00	105.70
龍井區	78,027	11,217	57,883	8,927	34.80	19.38	15.42	79.58
霧峰區	65,419	8,022	47,499	9,898	37.73	16.89	20.84	123.39
太平區	193,729	27,165	143,761	22,803	34.76	18.90	15.86	83.94
大里區	212,711	31,856	157,196	23,659	35.32	20.27	15.05	74.27
和平區	10,902	1,195	7,806	1,901	39.66	15.31	24.35	159.08

資料來源：清水區戶政事務所。

說明：1. 扶養比： $\left[(0-14歲人口+65歲以上人口) / (15-64歲人口) \right] \times 100$ 。

2. 幼年扶養比： $(0-14歲人口 / 15-64歲人口) \times 100$ 。

3. 老年扶養比： $(65歲以上人口 / 15-64歲人口) \times 100$ 。

4. 老化指數： $(65歲以上人口 / 0-14歲人口) \times 100$ 。

5. 百分比計算採四捨五入進位，故個別百分比之加總可能與合計百分比有不一致之情形。

表 7. 清水區近年人口年齡結構

		單位：人										
年齡別		民國98年底	民國99年底	民國100年底	民國101年底	民國102年底	民國103年底	民國104年底	民國105年底	民國106年底	民國107年底	民國108年底
總計	合計	85,743	85,620	85,629	85,734	86,061	85,957	86,146	86,350	86,420	86,862	87,587
	男	44,273	44,194	44,170	44,201	44,301	44,233	44,291	44,343	44,356	44,538	44,816
	女	41,470	41,426	41,459	41,533	41,760	41,724	41,855	42,007	42,064	42,324	42,771
0至4歲	合計	4,107	3,840	3,730	3,806	3,823	3,840	4,044	4,100	3,955	4,056	3,968
	男	2,148	2,010	1,937	1,965	1,934	1,970	2,065	2,112	2,066	2,163	2,120
	女	1,959	1,830	1,793	1,841	1,889	1,870	1,979	1,988	1,889	1,893	1,848
5至9歲	合計	5,035	4,710	4,583	4,319	4,182	4,078	3,831	3,798	3,910	3,921	4,024
	男	2,629	2,484	2,420	2,296	2,219	2,147	2,021	1,962	2,008	1,981	2,040
	女	2,406	2,226	2,163	2,023	1,963	1,931	1,810	1,836	1,902	1,940	1,984
10至14歲	合計	5,882	5,779	5,577	5,332	5,290	5,075	4,703	4,511	4,250	4,057	3,890
	男	3,073	3,039	2,947	2,770	2,756	2,658	2,477	2,398	2,252	2,141	2,030
	女	2,809	2,740	2,630	2,562	2,534	2,417	2,226	2,113	1,998	1,916	1,860
15至19歲	合計	6,215	6,211	6,217	6,226	5,967	5,785	5,745	5,525	5,320	5,213	5,106
	男	3,282	3,275	3,259	3,273	3,119	3,014	3,004	2,897	2,769	2,705	2,644
	女	2,933	2,936	2,958	2,953	2,848	2,771	2,741	2,628	2,551	2,508	2,462
20至24歲	合計	6,439	6,285	6,213	6,255	6,162	6,183	6,175	6,153	6,150	5,922	5,821
	男	3,310	3,245	3,208	3,260	3,248	3,283	3,277	3,217	3,212	3,104	3,031
	女	3,129	3,040	3,005	2,995	2,914	2,900	2,898	2,936	2,938	2,818	2,790
25至29歲	合計	8,055	7,787	7,390	6,865	6,693	6,337	6,185	6,138	6,176	6,176	6,269
	男	4,106	3,975	3,802	3,559	3,476	3,280	3,204	3,218	3,276	3,276	3,337
	女	3,949	3,812	3,588	3,306	3,217	3,057	2,981	2,920	2,900	2,900	2,932
30至34歲	合計	7,560	7,803	7,870	8,004	7,978	7,789	7,572	7,199	6,731	6,595	6,388
	男	4,009	4,082	4,115	4,153	4,093	3,989	3,900	3,735	3,474	3,404	3,330
	女	3,551	3,721	3,755	3,851	3,885	3,800	3,672	3,464	3,257	3,191	3,058
35至39歲	合計	6,222	6,185	6,414	6,686	7,009	7,265	7,551	7,737	7,816	7,872	7,857
	男	3,319	3,302	3,383	3,513	3,697	3,822	3,946	4,037	4,061	4,051	4,011
	女	2,903	2,883	3,031	3,173	3,312	3,443	3,605	3,700	3,755	3,821	3,846
40至44歲	合計	6,275	6,253	6,173	6,141	6,191	6,092	6,085	6,306	6,629	6,934	7,300
	男	3,354	3,323	3,301	3,309	3,333	3,236	3,233	3,307	3,474	3,645	3,841
	女	2,921	2,930	2,872	2,832	2,858	2,856	2,852	2,999	3,155	3,289	3,459
45至49歲	合計	6,326	6,373	6,404	6,331	6,132	6,140	6,141	6,089	6,086	6,092	6,043
	男	3,315	3,364	3,373	3,330	3,230	3,268	3,235	3,229	3,257	3,242	3,173
	女	3,011	3,009	3,031	3,001	2,902	2,872	2,906	2,860	2,829	2,850	2,870

資料來源：清水區戶政事務所。

說明：百分比計算採四捨五入進位，故個別百分比之加總可能與合計百分比有不一致之情形。

表 8. 清水區近年人口年齡結構(2)

		單位：人										
年齡別		民國98年底	民國99年底	民國100年底	民國101年底	民國102年底	民國103年底	民國104年底	民國105年底	民國106年底	民國107年底	民國108年底
50至54歲	合計	5,897	5,913	5,876	6,016	6,233	6,220	6,275	6,313	6,237	6,179	6,179
	男	3,087	3,096	3,057	3,150	3,256	3,249	3,289	3,291	3,243	3,232	3,232
	女	2,810	2,817	2,819	2,866	2,977	2,971	2,986	3,022	2,994	2,947	2,947
55至59歲	合計	5,326	5,547	5,658	5,675	5,644	5,736	5,769	5,760	5,892	6,141	6,141
	男	2,727	2,832	2,917	2,897	2,897	2,967	2,998	2,980	3,061	3,163	3,163
	女	2,599	2,715	2,741	2,778	2,747	2,769	2,771	2,780	2,831	2,978	2,978
60至64歲	合計	3,198	3,547	3,990	4,382	4,792	5,142	5,354	5,472	5,476	5,528	5,528
	男	1,574	1,789	2,026	2,231	2,439	2,601	2,692	2,766	2,729	2,809	2,809
	女	1,624	1,758	1,964	2,151	2,353	2,541	2,662	2,706	2,747	2,719	2,719
65至69歲	合計	2,747	2,672	2,667	2,666	2,809	3,044	3,377	3,782	4,154	4,922	4,922
	男	1,343	1,281	1,268	1,267	1,345	1,463	1,663	1,861	2,059	2,426	2,426
	女	1,404	1,391	1,399	1,399	1,464	1,581	1,714	1,921	2,095	2,496	2,496
70至74歲	合計	2,441	2,541	2,520	2,561	2,546	2,465	2,406	2,426	2,468	2,832	2,832
	男	1,133	1,188	1,173	1,227	1,212	1,172	1,122	1,117	1,149	1,326	1,326
	女	1,308	1,353	1,347	1,334	1,334	1,293	1,284	1,309	1,319	1,506	1,506
75至79歲	合計	1,948	1,965	2,028	2,018	2,098	2,120	2,193	2,183	2,228	2,145	2,145
	男	921	913	927	898	927	953	977	974	1,026	986	986
	女	1,027	1,052	1,101	1,120	1,171	1,167	1,216	1,209	1,202	1,159	1,159
80至84歲	合計	1,231	1,310	1,347	1,425	1,412	1,498	1,544	1,583	1,568	1,702	1,702
	男	597	623	665	673	640	658	670	686	648	713	713
	女	634	687	682	752	772	840	874	897	920	989	989
85至89歲	合計	606	647	704	721	757	780	825	855	927	979	979
	男	264	288	297	320	353	364	373	388	395	393	393
	女	342	359	407	401	404	416	452	467	532	586	586
90至94歲	合計	181	193	209	238	279	304	309	344	339	365	379
	男	66	74	84	94	112	122	125	141	157	170	169
	女	115	119	125	144	167	182	184	203	182	195	210
95至99歲	合計	48	56	55	59	55	53	54	66	96	92	104
	男	15	11	10	13	14	16	19	24	36	35	40
	女	33	45	45	46	41	37	35	42	60	57	64
100歲以上	合計	4	3	4	8	9	11	8	10	12	11	10
	男	1	-	1	3	1	1	1	3	4	2	2
	女	3	3	3	5	8	10	7	7	8	9	8

資料來源：清水區戶政事務所。

說明：百分比計算採四捨五入進位，故個別百分比之加總可能與合計百分比有不一致之情形。

表 9. 清水區近年人口年齡結構

單位：人、%、人/百人											
年 底 別	人 口 數							依 賴 人 口 指 數			老 化 指 數 (人/百人)
	總 計	幼 年 (0 歲 - 15 歲)		青 壯 年 (15 歲 - 65 歲)		老 年 (66 歲 以 上)		扶 養 比 (人/百人)	幼 年 扶 養 比(人/百人)	老 年 扶 養 比(人/百人)	
		人 數	%	人 數	%	人 數	%				
民國 98 年 底	85,743	15,024	17.52	61,513	71.74	9,206	10.74	39.39	24.42	14.97	61.28
民國 99 年 底	85,620	14,329	16.74	61,904	72.30	9,387	10.96	38.31	23.15	15.16	65.51
民國 100 年 底	85,629	13,890	16.22	62,205	72.64	9,534	11.13	37.66	22.33	15.33	68.64
民國 101 年 底	85,734	13,457	15.70	62,581	72.99	9,696	11.31	37.00	21.50	15.49	72.05
民國 102 年 底	86,061	13,295	15.45	62,801	72.97	9,965	11.58	37.04	21.17	15.87	74.95
民國 103 年 底	85,957	12,993	15.12	62,689	72.93	10,275	11.95	37.12	20.73	16.39	79.08
民國 104 年 底	86,146	12,578	14.60	62,852	72.96	10,716	12.44	37.06	20.01	17.05	85.20
民國 105 年 底	86,350	12,409	14.37	62,692	72.60	11,249	13.03	37.74	19.79	17.94	90.65
民國 106 年 底	86,420	12,115	14.02	62,513	72.34	11,792	13.64	38.24	19.38	18.86	97.33
民國 107 年 底	86,862	12,034	13.85	62,432	71.87	12,396	14.27	39.13	19.28	19.86	103.01
民國 108 年 底	87,587	11,882	13.57	62,632	71.51	13,073	14.93	39.84	18.97	20.87	110.02

資料來源：清水區戶政事務所。

說明：百分比計算採四捨五入進位，故個別百分比之加總可能與合計百分比有不一致之情形。

表 10. 清水區現住人口性別及年齡結構

中華民國 108 年 底									
單位：人、%、									
年 齡 別	人 數 (人)			性 別 結 構 比 (%)			年 齡 結 構 比 (%)		
	合 計	男	女	合 計	男	女	合 計	男	女
總 計	87,587	44,816	42,771	100.00	51.17	48.83	100.00	100.00	100.00
0 至 4 歲	3968	2120	1848	100.00	53.43	46.57	4.53	4.73	4.32
5 至 9 歲	4024	2040	1984	100.00	50.70	49.30	4.59	4.55	4.64
10 至 14 歲	3890	2030	1860	100.00	52.19	47.81	4.44	4.53	4.35
15 至 19 歲	5106	2644	2462	100.00	51.78	48.22	5.83	5.90	5.76
20 至 24 歲	5821	3031	2790	100.00	52.07	47.93	6.65	6.76	6.52
25 至 29 歲	6269	3337	2932	100.00	53.23	46.77	7.16	7.45	6.86
30 至 34 歲	6388	3330	3058	100.00	52.13	47.87	7.29	7.43	7.15
35 至 39 歲	7857	4011	3846	100.00	51.05	48.95	8.97	8.95	8.99
40 至 44 歲	7300	3841	3459	100.00	52.62	47.38	8.33	8.57	8.09
45 至 49 歲	6043	3173	2870	100.00	52.51	47.49	6.90	7.08	6.71
50 至 54 歲	6179	3232	2947	100.00	52.31	47.69	7.05	7.21	6.89
55 至 59 歲	6141	3163	2978	100.00	51.51	48.49	7.01	7.06	6.96
60 至 64 歲	5528	2809	2719	100.00	50.81	49.19	6.31	6.27	6.36
65 至 69 歲	4922	2426	2496	100.00	49.29	50.71	5.62	5.41	5.84
70 至 74 歲	2832	1326	1506	100.00	46.82	53.18	3.23	2.96	3.52
75 至 79 歲	2145	986	1159	100.00	45.97	54.03	2.45	2.20	2.71
80 至 84 歲	1702	713	989	100.00	41.89	58.11	1.94	1.59	2.31
85 至 89 歲	979	393	586	100.00	40.14	59.86	1.12	0.88	1.37
90 至 94 歲	379	169	210	100.00	44.59	55.41	0.43	0.38	0.49
95 至 99 歲	104	40	64	100.00	38.46	61.54	0.12	0.09	0.15
100 歲 以 上	10	2	8	100.00	20.00	80.00	0.01	-	0.02

資料來源：清水區戶政事務所。

說明：百分比計算採四捨五入進位，故個別百分比之加總可能與合計百分比有不一致之情形。

表 11. 清水區各里人口年齡結構

中華民國108年底											
單位：人、%、人/百人											
里 別	人口數							依 賴 人 口 指 數			老化指數 (人/百人)
	總 計	幼年 (0歲-15歲)		青壯年(15歲-65歲)		老年(66歲以上)		扶養比 (人/百人)	幼年扶養 比 (人/百人)	老年扶養比 (人/百人)	
		人數	%	人數	%	人數	%				
總計	87,587	11,882	13.57	62,632	71.51	13,073	14.93	39.84	18.97	20.87	110.02
下涌里	3,327	430	12.92	2,330	70.03	567	17.04	42.79	18.45	24.33	131.86
中社里	3,424	517	15.10	2,398	70.04	509	14.87	42.79	21.56	21.23	98.45
中興里	487	88	18.07	283	58.11	116	23.82	72.08	31.10	40.99	131.82
文昌里	867	148	17.07	550	63.44	169	19.49	57.64	26.91	30.73	114.19
北寧里	825	106	12.85	520	63.03	199	24.12	58.65	20.38	38.27	187.74
田寮里	2,955	352	11.91	2,155	72.93	448	15.16	37.12	16.33	20.79	127.27
西社里	2,751	460	16.72	1,831	66.56	460	16.72	50.25	25.12	25.12	100.00
西寧里	1,868	252	13.49	1,263	67.61	353	18.90	47.90	19.95	27.95	140.08
吳厝里	1,763	217	12.31	1,312	74.42	234	13.27	34.38	16.54	17.84	107.83
秀水里	5,125	634	12.37	3,757	73.31	734	14.32	36.41	16.88	19.54	115.77
東山里	1,400	151	10.79	1,025	73.21	224	16.00	36.59	14.73	21.85	148.34
武鹿里	3,907	451	11.54	2,875	73.59	581	14.87	35.90	15.69	20.21	128.82
南社里	12,192	2,147	17.61	8,820	72.34	1,225	10.05	38.23	24.34	13.89	57.06
南寧里	2,285	413	18.07	1,405	61.49	467	20.44	62.63	29.40	33.24	113.08
海風里	1,630	194	11.90	1,201	73.68	235	14.42	35.72	16.15	19.57	121.13
海濱里	2,381	251	10.54	1,769	74.30	361	15.16	34.60	14.19	20.41	143.82
高北里	1,373	144	10.49	992	72.25	237	17.26	38.41	14.52	23.89	164.58
高西里	1,491	141	9.46	1,099	73.71	251	16.83	35.67	12.83	22.84	178.01
高東里	1,415	106	7.49	1,027	72.58	282	19.93	37.78	10.32	27.46	266.04
高南里	1,549	142	9.17	1,120	72.30	287	18.53	38.30	12.68	25.63	202.11
高美里	1,532	179	11.68	1,089	71.08	264	17.23	40.68	16.44	24.24	147.49
國姓里	2,480	300	12.10	1,781	71.81	399	16.09	39.25	16.84	22.40	133.00
清水里	2,598	449	17.28	1,690	65.05	459	17.67	53.73	26.57	27.16	102.23
頂涌里	2,033	203	9.99	1,485	73.04	345	16.97	36.90	13.67	23.23	169.95
菁埔里	2,680	336	12.54	1,875	69.96	469	17.50	42.93	17.92	25.01	139.58
楊厝里	1,362	166	12.19	995	73.05	201	14.76	36.88	16.68	20.20	121.08
裕嘉里	1,724	182	10.56	1,305	75.70	237	13.75	32.11	13.95	18.16	130.22
橋頭里	9,129	1,369	15.00	6,539	71.63	1,221	13.37	39.61	20.94	18.67	89.19
臨江里	1,747	176	10.07	1,279	73.21	292	16.71	36.59	13.76	22.83	165.91
靈泉里	1,145	165	14.41	746	65.15	234	20.44	53.49	22.12	31.37	141.82
鰲峰里	1,268	150	11.83	831	65.54	287	22.63	52.59	18.05	34.54	191.33
糠榔里	6,874	863	12.55	5,285	76.88	726	10.56	30.07	16.33	13.74	84.13

資料來源：清水區戶政事務所。

說明：1. 扶養比： $(0-14歲人口+65歲以上人口) / (15-64歲人口) \times 100$ 。

2. 幼年扶養比： $(0-14歲人口 / 15-64歲人口) \times 100$ 。

3. 老年扶養比： $(65歲以上人口 / 15-64歲人口) \times 100$ 。

4. 老化指數： $(65歲以上人口 / 0-14歲人口) \times 100$ 。

5. 百分比計算採四捨五入進位，故個別百分比之加總可能與合計百分比有不一致之情形。

二、人口變動

遷移及出生、死亡是人口變動的主要因素，人口的遷入和遷出之差數為社會增（減）率，而出生率和死亡率兩因素即決定自然增（減）率，社會增（減）率和自然增（減）率兩者即構成人口總增加率。

由於人口總數增加幅度大，在出生率較高的社會，往往成為人口問題焦點。相對的人口總數減緩時，應將注意力轉向人口結構的調整，避免人口減緩時期邁入老年時，造成扶養結構的社會問題。

(一)人口遷徙及社會增加概況(詳表 13)

本區民國 108 年人口遷入人數 3,005 人，遷出人數 2,340 人，社會增加數增加 665 人，社會增加率為 7.62%，相較民國 107 年社會增加率，增加了 2.90 個千分點。(如圖十五)

圖(十五) 清水區近年人口變動概況(遷入及遷出)

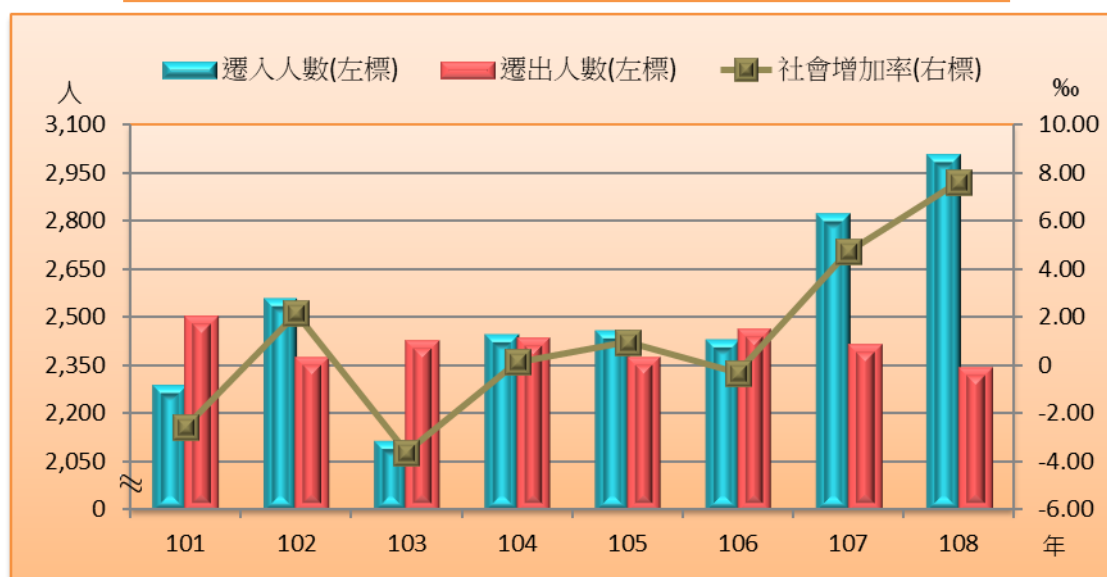

資料來源：清水區戶政事務所。

(二)出生、死亡及自然增加概況(詳表 12)

民國 108 年出生人數 679 人，粗出生率 7.78‰。與民國 107 年比較減少 21 人，出生率減少 0.29 個千分點；與民國 101 年比較減少 217 人，粗出生率減少 2.68 個千分點。

民國 108 年死亡人數 619 人，粗死亡率 7.10‰。與民國 107 年比較減少 48 人，死亡率減少 0.60 個千分點；與民國 101 年比較增加 47 人，粗死亡率增加 0.42 個千分點。

本區人口民國 108 年自然增加率為 0.69‰，與民國 107 年比較，增加 0.31 個千分點；與民國 101 年 3.78‰比較，減少 3.09 個千分點。(如圖十六)

圖(十六) 清水區近年人口變動概況(出生及死亡)

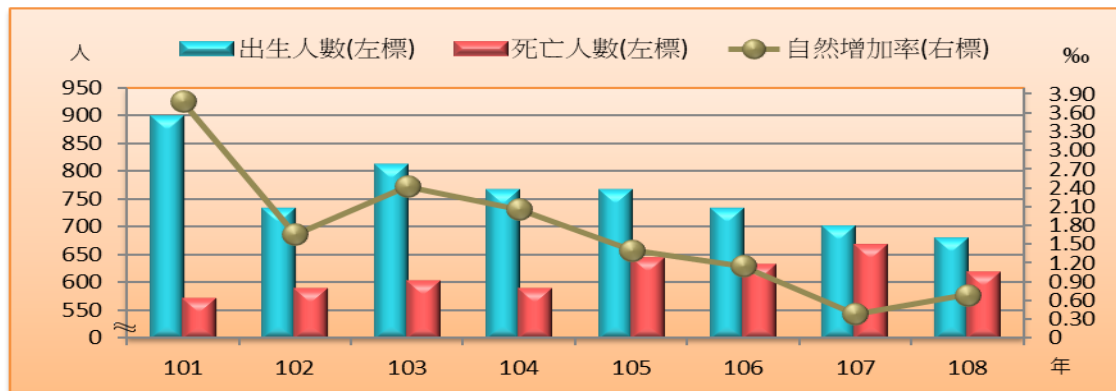

資料來源：清水區戶政事務所。

本區人口民國 108 年人口總增加率為 8.31‰，與民國 107 年比較，增加 3.21 個千分點；與民國 101 年比較，增加 7.08 個千分點。(如圖十七)

圖(十七) 清水區近年人口成長概況

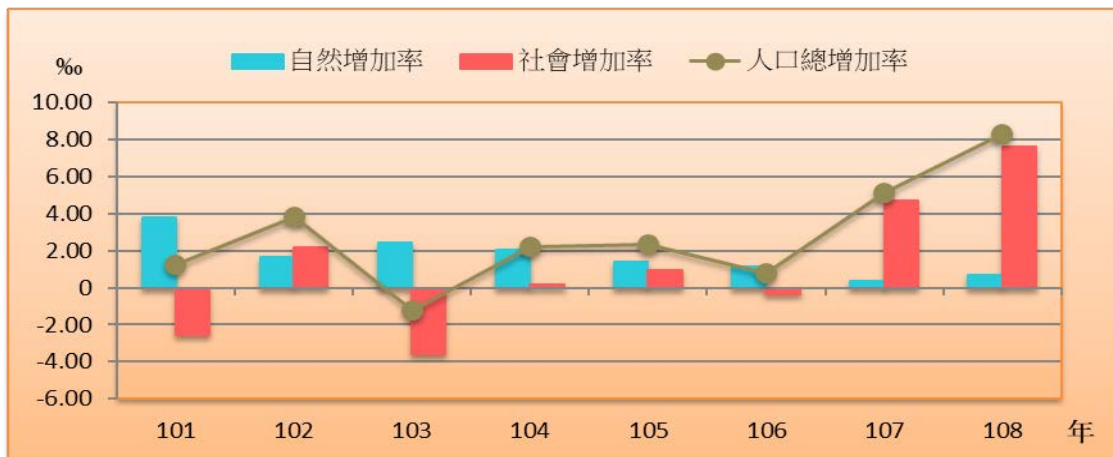

資料來源：清水區戶政事務所。

表 12. 清水區近年人口變動狀況

單位：人、‰						
年別	年中人口數	出生人數	死亡人數	粗出生率(‰)	粗死亡率(‰)	自然增加率(‰)
民國101年	85,682	896	572	10.46	6.68	3.78
民國102年	85,898	731	589	8.51	6.86	1.65
民國103年	86,009	811	603	9.43	7.01	2.42
民國104年	86,052	765	588	8.89	6.83	2.06
民國105年	86,248	765	644	8.87	7.47	1.40
民國106年	86,385	731	632	8.46	7.32	1.15
民國107年	86,641	700	667	8.08	7.70	0.38
民國108年	87,225	679	619	7.78	7.10	0.69

資料來源：清水區戶政事務所。

說明：因四捨五入致細項加總與總計不合

表 13. 清水區近年人口變動狀況

單位：人、‰						
年別	年中人口數	遷入人數	遷出人數	自然增加率	社會增加率	人口總增加率
民國101年	85,682	2,281	2,500	3.78	-2.56	1.23
民國102年	85,898	2,557	2,372	1.65	2.15	3.81
民國103年	86,009	2,111	2,423	2.42	-3.63	-1.21
民國104年	86,052	2,443	2,431	2.06	0.14	2.20
民國105年	86,248	2,455	2,372	1.40	0.96	2.37
民國106年	86,385	2,430	2,459	1.15	-0.34	0.81
民國107年	86,641	2,821	2,412	0.38	4.72	5.10
民國108年	87,225	3,005	2,340	0.69	7.62	8.31

資料來源：清水區戶政事務所。

說明：1. 人口總增加率=自然增加率+社會增加率。

2. 因四捨五入致細項加總與總計不合

三、教育程度

教育程度之高低是評估人口素質的重要指標，教育工作屬於長期性投資事業：諸凡經濟發展及國防建設，各過程中所需之各項人力，均有賴教育部門的培養及供應。

自民國 57 年實施九年國民義務教育後，人口素質急速提高。本區民國 108 學年度學校數計有高中 2 所，國民中學 3 所，國民小學 11 所，對本區人口素質的提升，具有極大之助益。

本區民國 108 年底戶籍登記人口，年滿 15 歲以上者計 7 萬 5,705 人，占總人口之 86.43%，平均教育程度男性高於女性，教育程度統計分析如下：

(一)、教育程度結構：(詳表 14、表 15)

1.按程度分：

民國 108 年底本區 15 歲以上現住人口教育程度以專科以上占 39.91%最多，高中(職)占 30.95%次之，國(初)中占 13.92%居第三。其中專科以上比率逐年增加，與民國 102 年底比較增加 5.72 個百分點。(如圖十八)

圖(十八) 清水區民國 108 年底現住人口之教育狀態

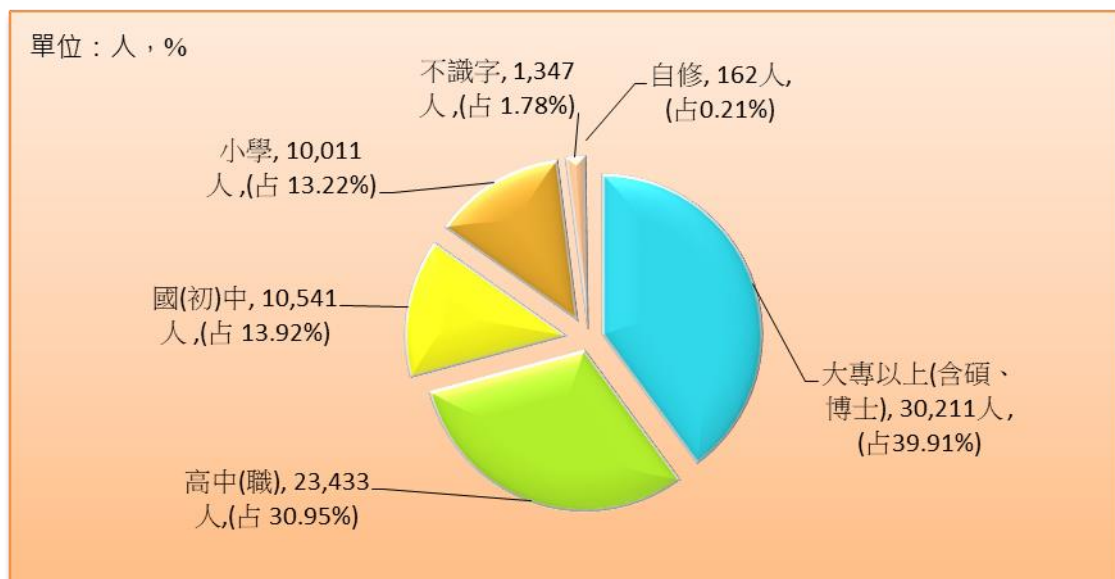

資料來源：清水區戶政事務所。

備註：因四捨五入致細項加總與總計不合

2.按年齡分：

20 歲至 39 歲各族群人口中具大專以上程度者比率皆超過五成，而在 60 歲以上的各個年齡組，則都是以小學教育程度，人數占比較高，至於 59 歲以下的各個年齡組，教育程度則都是在國(初)中以上，此與民國 57 年實施九年國民義務教育有高度相關。

3.按性別分：

由圖(十九)得知：50 歲以上族群，大專教育程度男性高於女性，49 歲以下大專教育程度女性高於男性。

圖(十九) 清水區民國 108 年底大專以上教育程度
—按性別年齡分

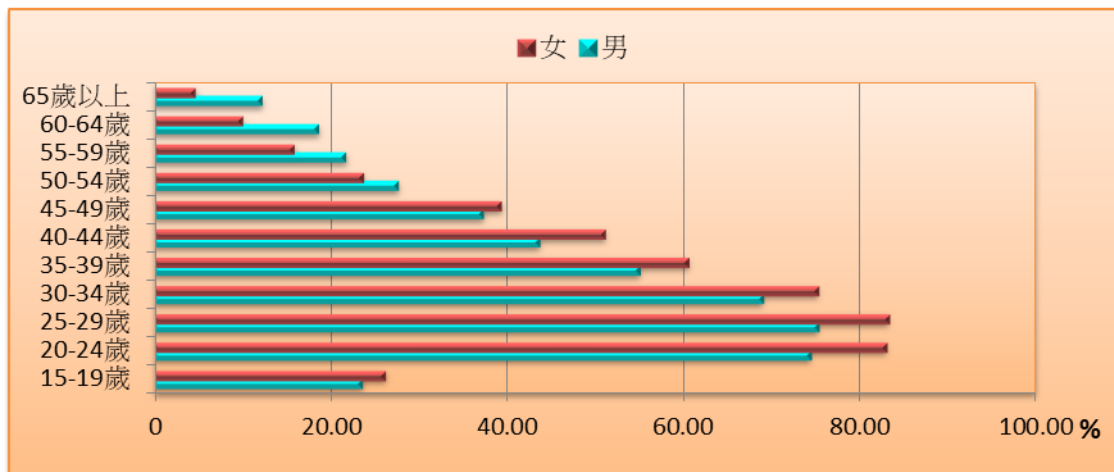

資料來源：清水區戶政事務所。

(二)、識字率：(詳表 16、表 17)

由圖(二十)得知：本區 15 歲以上不識字率逐年降低，民國 98 年本區居民不識字比率為 3.40%，至民國 108 年底 15 歲以上人口識字者 7 萬 4,358 人，識字率為 98.22%，不識字率已降至 1.78%。其識字率統計分析如下：

1.按性別分：

民國 108 年底男性識字率為 99.63%，女性識字率為 96.76%。男性識字率高於女性 2.87 個百分點，其中 65 歲以上人口男性識字率高達 97.94%，較女性高出 14.26 個百分點，相差較多。

2.按年齡分：

未滿 54 歲者男、女性識字率已相近，差距逐年縮小。男、女性識字率差距隨年齡層之攀升而擴大，65 歲以上者男性識字率 97.94%，高於女性之 83.68%，差距達 14.26 個百分點。(如圖二十一)

圖(二十) 清水區近年現住人口不識字率

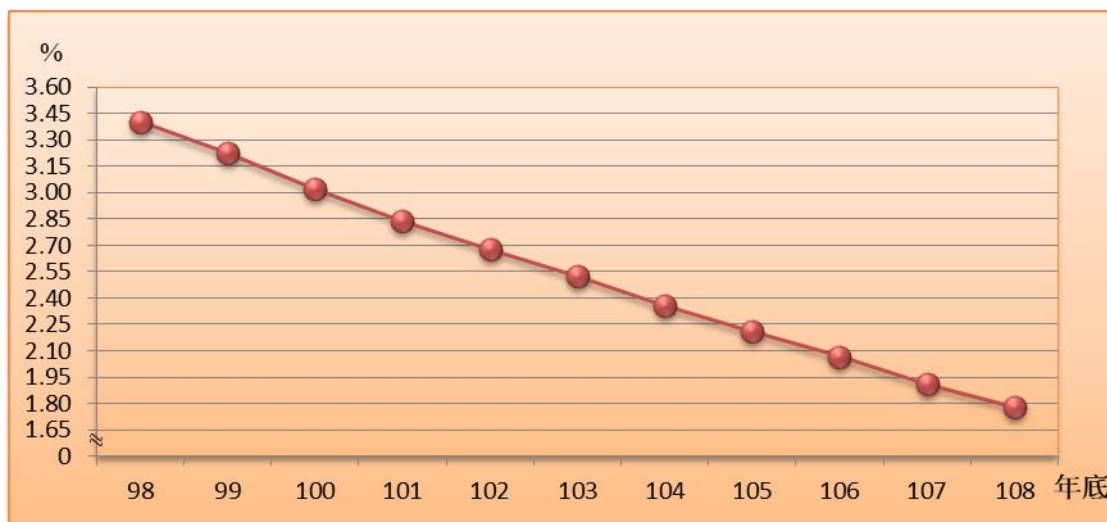

資料來源：清水區戶政事務所。

圖(二十一) 清水區民國 108 年底現住人口之識字率
—按性別年齡分

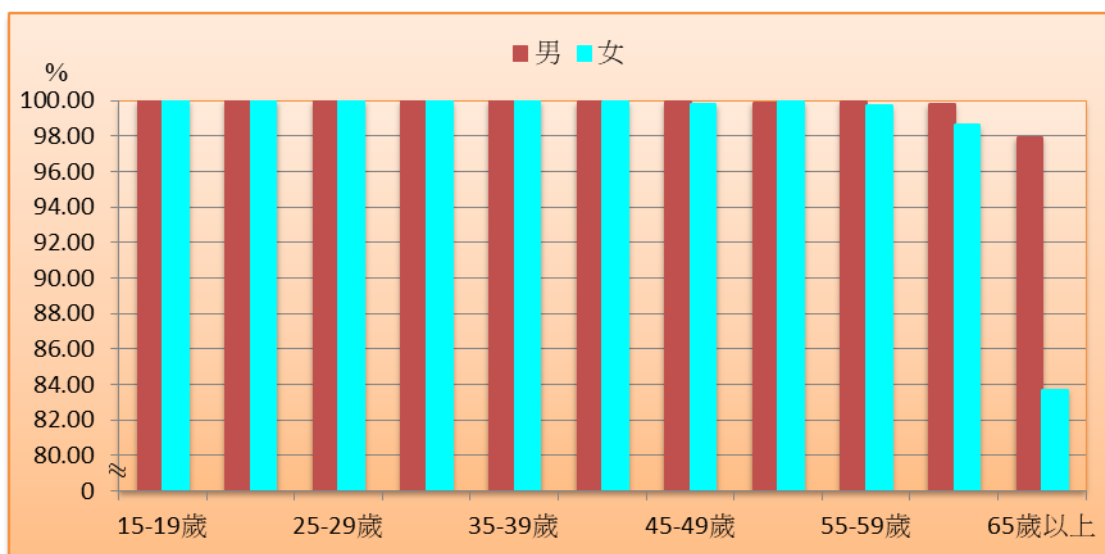

資料來源：清水區戶政事務所。

表 14. 清水區近年現住人口之教育程度

年底別	總計	識字者									不識字者
		合計	博士	碩士	大學(含獨立學院)	專科	高中(職)	國(初)中	小學	自修	
民國102年底	72,736	70,788	184	2,823	14,676	7,181	22,948	11,025	11,697	254	1,948
民國103年底	72,962	71,121	201	3,017	15,309	7,211	22,785	10,951	11,412	235	1,841
民國104年底	73,584	71,852	204	3,168	16,094	7,213	22,882	10,941	11,135	215	1,732
民國105年底	74,013	72,379	225	3,326	16,806	7,197	22,998	10,722	10,897	208	1,634
民國106年底	74,305	72,770	221	3,463	17,393	7,092	23,133	10,666	10,612	190	1,535
民國107年底	74,789	73,360	230	3,667	18,132	7,092	23,247	10,550	10,267	175	1,429
民國108年底	75,705	74,358	237	3,858	18,934	7,182	23,433	10,541	10,011	162	1,347

資料來源：清水區戶政事務所。

備註：專科不含五年制前三年肄業。

表 15. 清水區現住人口之教育程度

中華民國108年底											
年齡別	總計	識字者									不識字者
		合計	博士	碩士	大學(含獨立學院)	專科	高中(職)	國(初)中	小學	自修	
總計	75,705	74,358	237	3,858	18,934	7,182	23,433	10,541	10,011	162	1,347
15-19歲	5,106	5,106	-	-	1,213	49	3,440	307	97	-	-
20-24歲	5,821	5,821	-	304	3,970	290	1,227	27	3	-	-
25-29歲	6,269	6,268	21	681	4,000	243	1,211	112	-	-	1
30-34歲	6,388	6,388	29	740	3,351	471	1,507	267	23	-	-
35-39歲	7,857	7,856	65	689	2,594	1,181	2,584	673	70	-	1
40-44歲	7,300	7,295	35	531	1,357	1,514	2,865	930	62	1	5
45-49歲	6,043	6,034	28	380	737	1,161	2,656	1,019	52	1	9
50-54歲	6,179	6,173	22	269	512	781	2,692	1,722	174	1	6
55-59歲	6,141	6,130	20	137	400	597	2,199	2,282	493	2	11
60-64歲	5,528	5,484	11	70	321	386	1,510	1,994	1,191	1	44
65歲以上	13,073	11,803	6	57	479	509	1,542	1,208	7,846	156	1,270

資料來源：清水區戶政事務所。

備註：專科不含五年制前三年肄業。

表 16. 清水區現住人口之教育程度比率-男性

中華民國108年底											
年齡別	總計	識字者 合計	單位：%								不識字者
			博士	碩士	大學(含獨立學院)	專科	高中(職)	國(初)中	小學	自修	
15-19歲	100.00	100.00	-	-	22.43	1.02	68.76	6.20	1.59	2.84	-
20-24歲	100.00	100.00	-	6.10	63.91	4.26	25.34	0.33	0.07	-	-
25-29歲	100.00	99.97	0.36	13.16	57.93	3.69	22.57	2.28	-	-	0.03
30-34歲	100.00	100.00	0.48	13.18	47.45	7.75	26.58	4.41	0.15	-	-
35-39歲	100.00	100.00	1.07	10.62	30.09	13.14	35.15	9.72	0.20	-	-
40-44歲	100.00	99.92	0.70	8.10	16.74	18.02	41.19	14.84	0.34	-	0.08
45-49歲	100.00	99.91	0.57	6.81	11.66	18.15	44.44	17.93	0.35	-	0.09
50-54歲	100.00	99.88	0.43	4.89	8.26	13.95	43.50	27.01	1.83	-	0.12
55-59歲	100.00	99.94	0.44	2.81	6.92	11.44	38.95	35.44	3.92	-	0.06
60-64歲	100.00	99.79	0.32	1.82	7.37	9.01	31.61	35.24	14.42	-	0.21
65歲以上	100.00	97.94	0.10	0.78	5.70	5.48	16.07	11.45	57.13	-	2.06
108年底	100.00	99.63	0.41	6.11	24.08	9.66	33.98	14.51	10.69	0.19	0.37
15-34歲	100.00	99.99	0.23	8.61	48.96	4.35	34.22	3.22	0.40	-	0.01
35-49歲	100.00	99.95	0.80	8.64	20.14	16.28	39.93	13.87	0.29	-	0.05
50歲以上	100.00	99.10	0.28	2.26	6.80	9.16	29.48	24.10	26.52	0.49	0.90

資料來源：清水區戶政事務所。

備註：1. 專科不含五年制前三年肄業。

2. 百分比計算採四捨五入進位，故個別百分比之加總可能與合計百分比有不一致之情形。

表 17. 清水區現住人口之教育程度比率-女性

中華民國108年底											
年齡別	總計	識字者 合計	單位：%								不識字者
			博士	碩士	大學(含獨立學院)	專科	高中(職)	國(初)中	小學	自修	
15-19歲	100.00	100.00	-	-	25.18	0.89	65.88	5.81	2.23	-	-
20-24歲	100.00	100.00	-	4.27	72.87	5.77	16.45	0.61	0.04	-	-
25-29歲	100.00	100.00	0.31	8.25	70.50	4.09	15.62	1.23	-	-	-
30-34歲	100.00	100.00	0.43	9.84	57.91	6.97	20.34	3.92	0.59	-	-
35-39歲	100.00	99.97	0.57	6.84	36.06	17.00	30.53	7.36	1.61	-	0.03
40-44歲	100.00	99.94	0.23	6.36	20.64	23.76	37.09	10.41	1.42	0.03	0.06
45-49歲	100.00	99.79	0.35	5.71	12.79	20.38	43.41	15.68	1.43	0.03	0.21
50-54歲	100.00	99.93	0.27	3.77	8.31	11.20	43.64	28.81	3.90	0.03	0.07
55-59歲	100.00	99.70	0.20	1.61	6.08	7.89	32.47	38.99	12.39	0.07	0.30
60-64歲	100.00	98.60	0.07	0.70	4.19	4.89	22.88	36.93	28.91	0.04	1.40
65歲以上	100.00	83.68	-	0.14	1.91	2.52	8.11	7.34	62.51	1.15	16.32
108年底	100.00	96.76	0.21	4.04	25.98	9.31	27.80	13.32	15.87	0.23	3.24
15-34歲	100.00	100.00	0.20	5.89	57.74	4.59	28.12	2.81	0.66	-	-
35-49歲	100.00	99.91	0.39	6.36	24.26	20.26	36.39	10.74	1.49	0.02	0.09
50歲以上	100.00	92.38	0.10	1.20	4.30	5.59	21.99	22.53	36.12	0.54	7.62

資料來源：清水區戶政事務所。

備註：1. 專科不含五年制前三年肄業。

2. 百分比計算採四捨五入進位，故個別百分比之加總可能與合計百分比有不一致之情形。

四、婚姻狀況

(一)本區人口婚姻狀況(詳表 18)

民國 108 年底本區人口中，有偶者 3 萬 9,596 人，占總人口數的 45.21%；未婚者 3 萬 8,040 人，占總人口數的 43.43%；喪偶者 5,182 人，占總人口數的 5.92%；離婚者 4,769 人，占總人口數的 5.44%。(如圖二十二、圖二十三)

圖(二十二) 清水區民國 108 年底現住人口之婚姻狀態

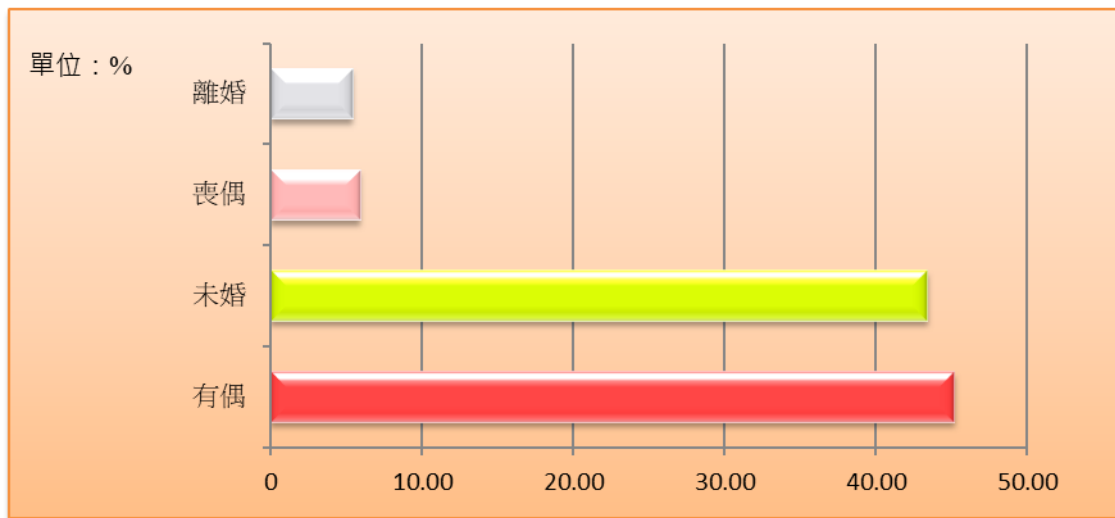

資料來源：清水區戶政事務所。

圖(二十三) 清水區近年現住人口之婚姻狀態

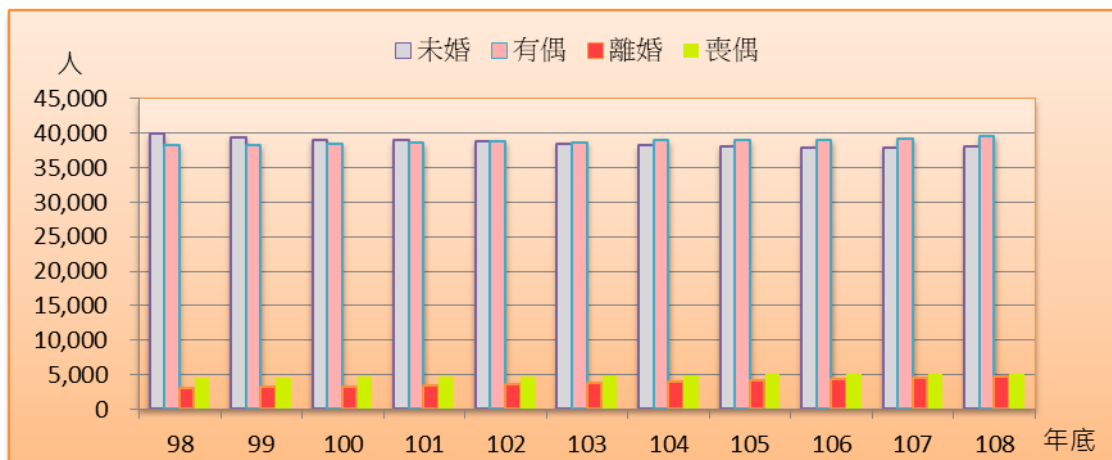

資料來源：清水區戶政事務所。

(二)本區居民有偶率(詳表 19)

民國 108 年底本區居民有偶率為 45.21%，其中男性為 45.34%，女性為 45.07%較民國 98 年底有偶率增加 0.91 個百分點，男性增加 0.53 個百分點，女性增加 0.60 個百分點。

(三)本區婚姻狀況—按年齡別分(詳表 20、表 21、表 22、表 23、表 24)

民國 108 年底各年齡層有偶率都不超過 8 成，其中 60 至 64 歲組最高占該年齡組人口 77.93%；男女性分別為 81.70%與 74.03%；而 25 至 29 歲組則只有 18.95%。

1.有偶：

民國 108 年底 15-49 歲計 4 萬 4,784 人，其中有偶者 1 萬 7,648 人，有偶率為 39.41%；15-49 歲男、女性分別為 2 萬 3,367 人及 2 萬 1,417 人，而男性有偶者 8,418 人，女性有偶者 9,230 人，有偶率分別為 36.03%與 43.10%。50 歲以上有偶者 2 萬 1,948 人，有偶率為 70.98%。50 歲以上男、女性分別為 1 萬 5,259 人及 1 萬 5,662 人，其中男性有偶者 1 萬 1,900 人，女性有偶者 1 萬 48 人，有偶率分別為 77.99%與 64.16%。50 歲以下者，男性有偶率平均低於女性；50 歲以上者，男性有偶率則高於女性。

2.未婚：

民國 108 年底本區居民未婚比率為 43.43%；與民國 98 年底比較減少 2.74 個百分點。

若以性別分，與民國 98 年底比較女性減少 3.52 個百分點，男性則減少 2.66 個百分點。(如圖二十四)

民國 108 年底 15-49 歲未婚者 2 萬 4,358 人，未婚率為 54.39%；其中男性未婚者 1 萬 3,613 人，未婚率為 58.26%，女性未婚者 1 萬 745 人，未婚率 50.17%。50 歲以上未婚者 1,800 人，未婚率為 5.82%；其中男性

未婚者 981 人，未婚率為 6.43%，女性未婚者 819 人，未婚率為 5.23%。
64 歲以下者，男性未婚率平均皆高於女性。

圖（二十四）清水區近年未婚比率—按性別分

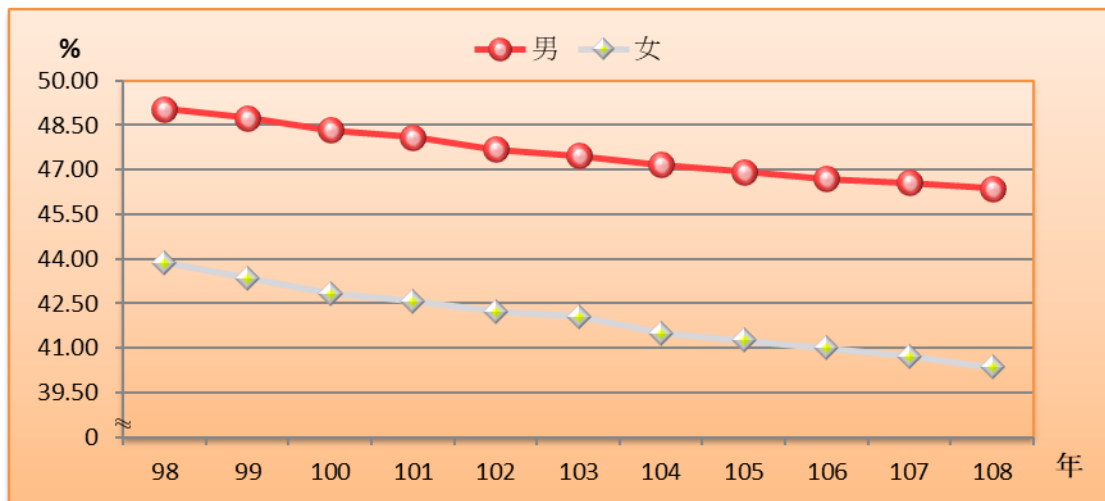

資料來源：清水區戶政事務所。

3.離婚與喪偶：

民國 108 年底本區居民離婚與喪偶比率分別為 5.44%與 5.92%，男性離婚與喪偶比率分別為 5.79%與 2.50%，女性則為 5.08%與 9.50%，女性喪偶率高於男性喪偶率 7.00 個百分點。

以年齡別分，男性離婚率以 45-49 歲者 13.33%最高，以 50-54 歲者 13.30%次之；女性離婚率以 45-49 歲者 11.05%最高，以 50-54 歲者 10.25%次之；而 65 歲以上者，男女性離婚率則分別為 4.11%與 2.89%。

各年齡層女性喪偶比率均高於男性，且年齡愈高差距愈大，其中 65 歲以上者，女性喪偶率高達 42.98%，遠高於男性的 14.72%。

4.粗結婚率與粗離婚率：

民國 108 年底本區之粗結婚率為 5.42‰，較民國 98 年底減少 0.33 個千分點；民國 108 年底本區之粗離婚率為 2.02‰，較民國 98 年底增加 0.07 個千分點。(如圖二十五)

圖（二十五）清水區近年現住人口之粗結婚率與粗離婚率

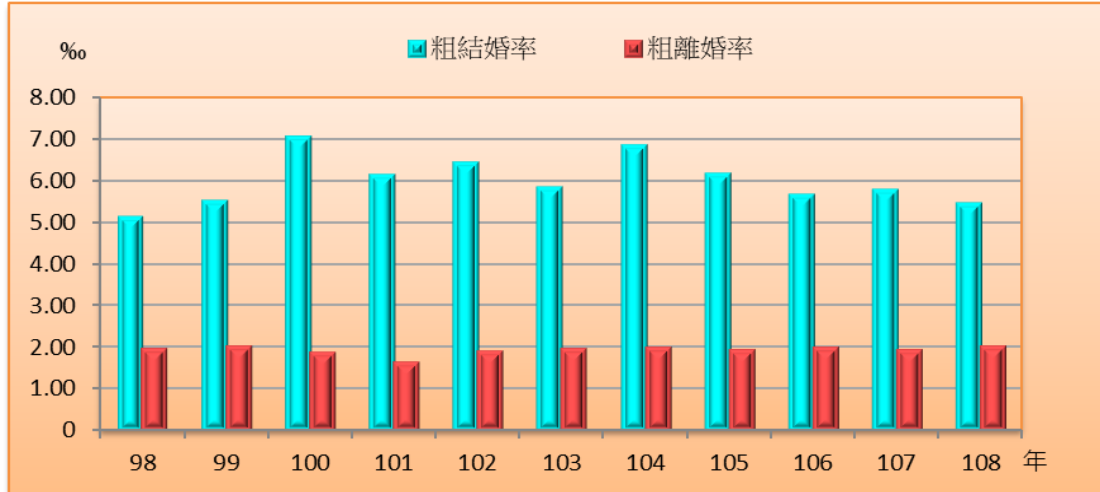

資料來源：清水區戶政事務所。

民國 108 年各里粗結婚率以臨江里 9.10%最高，糠榔里 8.07%次之，靈泉里 0.87%最低，而粗離婚率以高美里 5.85%最高，西寧里 4.76%次之，下涌里、北寧里、東山里 0.00%最低。(如圖二十六)

圖（二十六）清水區民國 108 年各里粗結婚率與粗離婚率

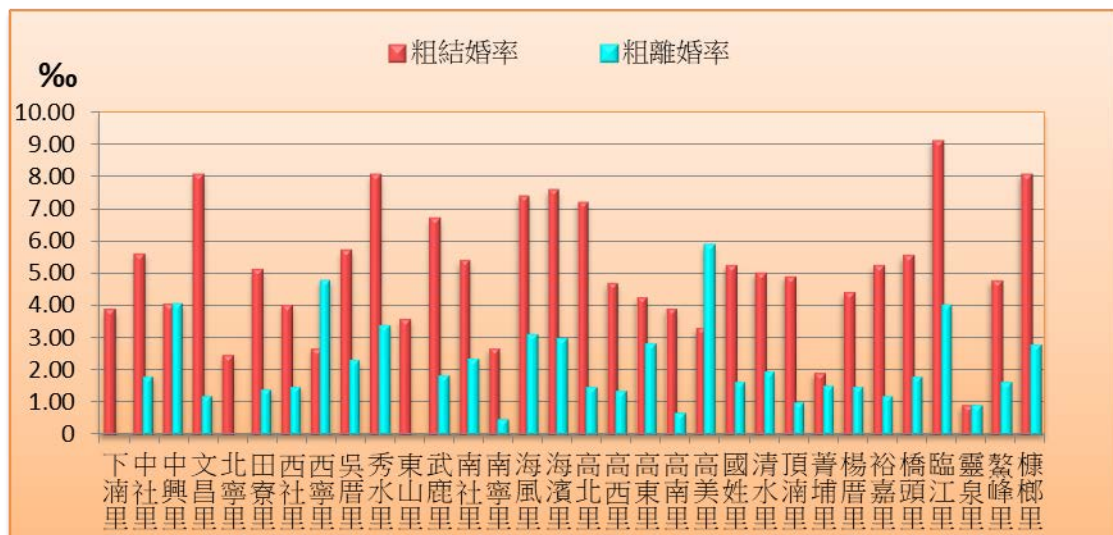

資料來源：清水區戶政事務所。

表 18. 清水區近年現住人口婚姻概況

年底別	單位：人、%									
	總計		未婚		有偶		離婚		喪偶	
	人	%	人	%	人	%	人	%	人	%
民國98年底	85,743	100.00	39,901	46.17	38,280	44.30	3,028	3.50	4,534	5.25
民國99年底	85,620	100.00	39,501	45.71	38,297	44.31	3,186	3.69	4,636	5.36
民國100年底	85,629	100.00	39,105	45.25	38,519	44.57	3,323	3.85	4,682	5.42
民國101年底	85,734	100.00	38,946	45.07	38,618	44.69	3,459	4.00	4,711	5.45
民國102年底	86,061	100.00	38,758	44.85	38,856	44.96	3,644	4.22	4,803	5.56
民國103年底	85,957	100.00	38,547	44.60	38,732	44.82	3,807	4.41	4,871	5.64
民國104年底	86,146	100.00	38,257	44.27	38,972	45.10	3,996	4.62	4,921	5.69
民國105年底	86,350	100.00	38,138	44.13	39,028	45.16	4,161	4.81	5,023	5.81
民國106年底	86,420	100.00	37,959	43.92	39,070	45.21	4,322	5.00	5,069	5.87
民國107年底	86,862	100.00	37,964	43.71	39,273	45.21	4,504	5.19	5,121	5.90
民國108年底	87,587	100.00	38,040	43.43	39,596	45.21	4,769	5.44	5,182	5.92

資料來源：清水區戶政事務所。

說明：百分比計算採四捨五入進位，故個別百分比之加總可能與合計百分比有不一致之情形。

表 19. 清水區近年現住人口婚姻概況-按性別分

年底別	單位：%							
	未婚		有偶		離婚		喪偶	
	男	女	男	女	男	女	男	女
民國98年底	49.04	43.86	44.81	44.47	3.74	3.31	2.41	8.36
民國99年底	48.74	43.35	44.90	44.54	3.95	3.48	2.41	8.63
民國100年底	48.33	42.83	45.12	44.84	4.10	3.65	2.46	8.67
民國101年底	48.10	42.58	45.18	44.89	4.25	3.81	2.47	8.72
民國102年底	47.69	42.22	45.32	44.96	4.47	3.99	2.52	8.83
民國103年底	47.48	42.05	45.23	44.88	4.73	4.11	2.56	8.96
民國104年底	47.17	41.49	45.38	45.09	4.95	4.31	2.50	9.11
民國105年底	46.93	41.25	45.35	45.03	5.17	4.45	2.54	9.27
民國106年底	46.70	41.00	45.32	45.09	5.43	4.55	2.55	9.36
民國107年底	46.56	40.70	45.30	45.13	5.59	4.76	2.55	9.41
民國108年底	46.38	40.35	45.34	45.07	5.79	5.08	2.50	9.50

資料來源：清水區戶政事務所。

說明：百分比計算採四捨五入進位，故個別百分比之加總可能與合計百分比有不一致之情形。

表 20. 清水區現住人口各年齡婚姻概況

中華民國108年底										
年齡別	總計		未婚		有偶		離婚		喪偶	
	人	%	人	%	人	%	人	%	人	%
	未滿15歲	11,882	100.00	11,882	100.00	—	—	—	—	—
15-19	5,106	100.00	5,095	99.78	8	0.16	3	0.06	—	—
20-24	5,821	100.00	5,561	95.53	224	3.85	35	0.60	1	0.02
25-29	6,269	100.00	4,964	79.18	1,188	18.95	116	1.85	1	0.02
30-34	6,388	100.00	3,267	51.14	2,836	44.40	277	4.34	8	0.13
35-39	7,857	100.00	2,586	32.91	4,634	58.98	599	7.62	38	0.48
40-44	7,300	100.00	1,788	24.49	4,681	64.12	752	10.30	79	1.08
45-49	6,043	100.00	1,097	18.15	4,077	67.47	740	12.25	129	2.13
50-54	6,179	100.00	757	12.25	4,487	72.62	732	11.85	203	3.29
55-59	6,141	100.00	459	7.47	4,743	77.23	637	10.37	302	4.92
60-64	5,528	100.00	280	5.07	4,308	77.93	426	7.71	514	9.30
65-69	4,922	100.00	177	3.60	3,713	75.44	274	5.57	758	15.40
70-74	2,832	100.00	71	2.51	1,985	70.09	117	4.13	659	23.27
75-79	2,145	100.00	33	1.54	1,385	64.57	40	1.86	687	32.03
80-84	1,702	100.00	15	0.88	857	50.35	12	0.71	818	48.06
85-89	979	100.00	6	0.61	359	36.67	7	0.72	607	62.00
90-94	379	100.00	1	0.26	95	25.07	2	0.53	281	74.14
95-99	104	100.00	1	0.96	16	15.38	—	—	87	83.65
100歲以上	10	100.00	—	—	—	—	—	—	10	100.00

資料來源：清水區戶政事務所。

說明：百分比計算採四捨五入進位，故個別百分比之加總可能與合計百分比有不一致之情形。

表 21. 清水區現住人口各年齡婚姻概況-依性別分(1)

中華民國108年底										
年齡別	總計		未婚		有偶		離婚		喪偶	
	男	女	男	女	男	女	男	女	男	女
	總計	100.00	100.00	46.38	40.35	45.34	45.07	5.79	5.08	2.50
未滿15歲	100.00	100.00	100.00	100.00	—	—	—	—	—	—
15-19歲	100.00	100.00	99.92	99.63	0.04	0.28	0.04	0.08	—	—
20-24歲	100.00	100.00	97.33	93.58	2.44	5.38	0.23	1.00	—	0.04
25-29歲	100.00	100.00	83.34	74.45	15.10	23.33	1.56	2.18	—	0.03
30-34歲	100.00	100.00	59.88	41.63	36.13	53.40	3.96	4.74	0.03	0.23
35-39歲	100.00	100.00	39.37	26.18	53.53	64.66	7.11	8.16	0.00	0.99
40-44歲	100.00	100.00	27.18	21.51	61.88	66.61	10.60	9.97	0.34	1.91
45-49歲	100.00	100.00	19.63	16.52	66.56	68.47	13.33	11.05	0.47	3.97
50-54歲	100.00	100.00	14.26	10.04	71.19	74.18	13.30	10.25	1.24	5.53
55-59歲	100.00	100.00	7.87	7.05	79.04	75.32	11.44	9.23	1.64	8.39
60-64歲	100.00	100.00	5.70	4.41	81.70	74.03	8.79	6.58	3.81	14.97
65-69歲	100.00	100.00	2.76	4.41	84.58	66.55	6.22	4.93	6.43	24.12
70-74歲	100.00	100.00	1.66	3.25	84.62	57.30	4.90	3.45	8.82	35.99
75-79歲	100.00	100.00	1.01	1.98	81.03	50.56	2.43	1.38	15.52	46.07
80-84歲	100.00	100.00	1.12	0.71	71.67	34.98	0.70	0.71	26.51	63.60
85-89歲	100.00	100.00	0.51	0.68	58.02	22.35	1.02	0.51	40.46	76.45
90-94歲	100.00	100.00	0.59	—	46.15	8.10	—	0.95	53.25	90.95
95-99歲	100.00	100.00	3	—	35.00	3.13	—	—	62.50	96.88
100歲以上	100.00	100.00	—	—	—	—	—	—	100.00	100.00

資料來源：清水區戶政事務所。

說明：百分比計算採四捨五入進位，故個別百分比之加總可能與合計百分比有不一致之情形。

表 22. 清水區現住人口各年齡婚姻概況-依性別分(2)

中華民國108年底										
年齡別	總計		未婚		有偶		離婚		喪偶	
	男	女	男	女	男	女	男	女	男	女
	總計	44,816	42,771	20,784	17,256	20,318	19,278	2,595	2,174	1,119
未滿15歲	6,190	5,692	6,190	5,692	—	—	—	—	—	—
15-19歲	2,644	2,462	2,642	2,453	1	7	1	2	—	—
20-24歲	3,031	2,790	2,950	2,611	74	150	7	28	—	1
25-29歲	3,337	2,932	2,781	2,183	504	684	52	64	—	1
30-34歲	3,330	3,058	1,994	1,273	1,203	1,633	132	145	1	7
35-39歲	4,011	3,846	1,579	1,007	2,147	2,487	285	314	—	38
40-44歲	3,841	3,459	1,044	744	2,377	2,304	407	345	13	66
45-49歲	3,173	2,870	623	474	2,112	1,965	423	317	15	114
50-54歲	3,232	2,947	461	296	2,301	2,186	430	302	40	163
55-59歲	3,163	2,978	249	210	2,500	2,243	362	275	52	250
60-64歲	2,809	2,719	160	120	2,295	2,013	247	179	107	407
65-69歲	2,426	2,496	67	110	2,052	1,661	151	123	156	602
70-74歲	1,326	1,506	22	49	1,122	863	65	52	117	542
75-79歲	986	1,159	10	23	799	586	24	16	153	534
80-84歲	713	989	8	7	511	346	5	7	189	629
85-89歲	393	586	2	4	228	131	4	3	159	448
90-94歲	169	210	1	—	78	17	—	2	90	191
95-99歲	40	64	1	—	14	2	—	—	25	62
100歲以上	2	8	—	—	—	—	—	—	2	8

資料來源：清水區戶政事務所。

表 23. 清水區近年粗結婚率及粗離婚率

年別	單位：對、‰			
	結婚		離婚	
	對數	粗結婚率	對數	粗離婚率
民國98年	437	5.10	167	1.95
民國99年	471	5.50	171	2.00
民國100年	602	7.03	159	1.86
民國101年	523	6.10	139	1.62
民國102年	551	6.41	162	1.89
民國103年	499	5.80	169	1.96
民國104年	588	6.83	170	1.98
民國105年	529	6.13	167	1.94
民國106年	488	5.65	170	1.97
民國107年	500	5.77	166	1.92
民國108年	473	5.42	176	2.02

資料來源：清水區戶政事務所。

表 24. 清水區各里粗結婚率及粗離婚率

中華民國 108 年				
里別	結婚		離婚	
	對數	粗結婚率	對數	粗離婚率
	單位：對、‰			
總計	473	5.42	176	2.02
下湳里	13	3.87	-	-
中社里	19	5.60	6	1.77
中興里	2	4.03	2	4.03
文昌里	7	8.06	1	1.15
北寧里	2	2.45	-	-
田寮里	15	5.09	4	1.36
西社里	11	3.98	4	1.45
西寧里	5	2.65	9	4.76
吳厝里	10	5.68	4	2.27
秀水里	41	8.04	17	3.33
東山里	5	3.55	-	-
武鹿里	26	6.68	7	1.80
南社里	65	5.37	28	2.31
南寧里	6	2.63	1	0.44
海風里	12	7.37	5	3.07
海濱里	18	7.57	7	2.94
高北里	10	7.18	2	1.44
高西里	7	4.67	2	1.33
高東里	6	4.21	4	2.81
高南里	6	3.86	1	0.64
高美里	5	3.25	9	5.85
國姓里	13	5.21	4	1.60
清水里	13	5.00	5	1.92
頂湳里	10	4.87	2	0.97
菁埔里	5	1.87	4	1.49
楊厝里	6	4.37	2	1.46
裕嘉里	9	5.21	2	1.16
橋頭里	50	5.52	16	1.77
臨江里	16	9.10	7	3.98
靈泉里	1	0.87	1	0.87
鰲峰里	6	4.76	2	1.59
糠榔里	53	8.07	18	2.74

資料來源：清水區戶政事務所。

五、原住民人口(詳表 25)

本區原住民人口數逐年增加，民國 108 年底現住原住民人口數為 611 人，占本區總人口之 0.70%，較民國 98 年底增加 241 人或增加 65.14%，；民國 108 年底現住原住民人口中男性有 297 人，女性有 314 人，歷年均以女性之占比為高；而平地原住民有 285 人，山地原住民有 326 人。(如圖二十七、圖二十八)

本區民國 108 年底現住原住民戶數為 185 戶，占本區總戶數之 0.65%，較民國 98 年底增加 81 戶或增加 77.88%，原住民戶數亦逐年增加，其中平地原住民有 85 戶，山地原住民有 100 戶。

圖（二十七）清水區近年原住民人口概況

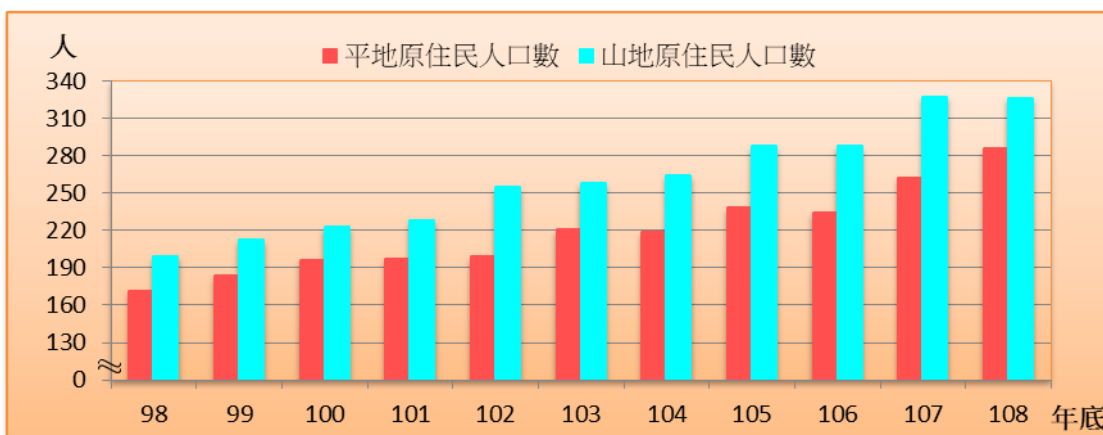

資料來源：清水區戶政事務所。

圖（二十八）清水區近年原住民人口概況—按性別分

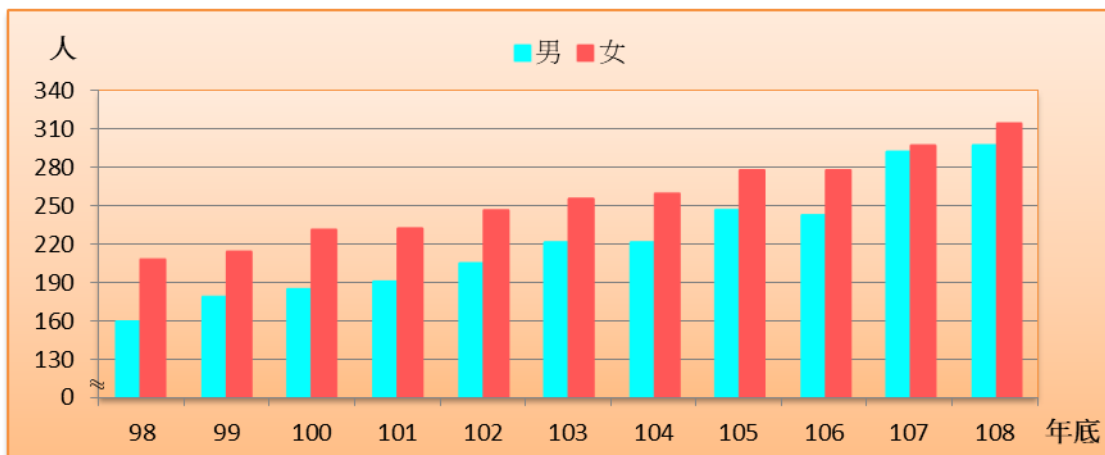

資料來源：清水區戶政事務所。

表 25、清水區近年原住民概況

單位：人、戶												
年底別	戶數(戶)			人口數(人)								
	合計	平地原住民	山地原住民	總計			平地原住民			山地原住民		
				合計	男	女	合計	男	女	合計	男	女
民國98年底	104	49	55	370	161	209	171	77	94	199	84	115
民國99年底	112	53	59	395	180	215	183	86	97	212	94	118
民國100年底	120	57	63	418	186	232	196	90	106	222	96	126
民國101年底	119	55	64	425	192	233	197	88	109	228	104	124
民國102年底	120	54	66	453	206	247	199	89	110	254	117	137
民國103年底	130	61	69	478	222	256	220	105	115	258	117	141
民國104年底	142	65	77	482	222	260	218	105	113	264	117	147
民國105年底	142	71	86	502	234	268	238	117	121	264	117	147
民國106年底	163	75	88	521	243	278	234	112	122	287	131	156
民國107年底	174	75	99	589	292	297	262	139	123	327	153	174
民國108年底	185	85	100	611	297	314	285	149	136	326	148	178

資料來源：清水區戶政事務所。

參、結論

- 一、本區近 4 年來人口數雖有略增，但占臺中市總人口數比率卻一直呈現緩慢負成長狀態

民國 108 年底本區總人口數為 8 萬 7,587 人，排名全市第 13 高。人口戶量為每戶 3.07 人，為全市第 13 高。然本區近 4 年來人口數雖有略增，但占臺中市總人口數比率卻一直呈現緩慢負成長狀態。

- 二、老年人口占總人口數比率已高於 WHO 所訂高齡社會指標

本區民國 108 年底 65 歲以上老年人口占總人口數的 14.93%，已超過聯合國定義之高齡化社會的標準(百分之七)。面對日益增加的老年人口，規劃出本區老年生活所需的各項福利措施更顯迫切及重要，因此加強本區各相關單位與民間部門的協調合作，諸如醫療照護系統、安養照護機構等福利措施，均值得注意及努力。

- 三、本區人口老化及少子化的情形日趨嚴重

本區民國 108 年底 65 歲以上老年人口有 1 萬 3,073 人，民國 108 年底總扶養比為 39.84，近年幼年人口扶養比逐年下降和老年人口扶養比逐年增加，可見本區人口老化及少子化的情形明顯存在。因此仍應著重鼓勵本區婦女生育，並加強本區幼兒托育福利政策，以減輕居民養育子女的經濟壓力，維持人口合理成長。

- 四、本區教育程度日益普及和提高，居民素質也優於以往

本區民國 108 年底 15 歲以上人口為 7 萬 5,705 人，教育程度以大專以上者占 39.87%最多，高中(職)占 30.98%次之，國(初)中占 13.93%居第三，顯示本區教育程度日益普及和提高。

五、本區居民有偶率略增、然晚婚問題仍存在

民國 108 年底本區居民有偶率為 45.21%，其中男性為 45.34%，高於女性的 45.07%，較民國 98 年底男性有偶率增加 0.53 個百分點，女性有偶率則增加 0.60 個百分點。然而各年齡層有偶率都不超過 8 成，以 60-64 歲組最高為 77.93%，其中男女性分別為 81.70%與 74.03%；尤其 25-29 歲組有偶率只有 18.95%，因此本區晚婚問題仍存在。

六、本區 108 年居民粗結婚率降低，粗離婚率上升。

本區人口婚姻以民國 108 年觀之，結婚對數 473 對，離婚對數 176 對，民國 108 年本區之粗結婚率為 5.42‰，較民國 98 年減少 0.33 個千分點；粗離婚率為 2.02‰，較民國 98 年減少 0.07 個千分點。

七、本區原住民戶數人口數皆逐年增加

民國 108 年底現住原住民人口數為 611 人，其中平地原住民有 285 人，山地原住民有 326 人，現住原住民戶數為 185 戶，其中平地原住民有 85 戶，山地原住民有 100 戶。

肆、資料蒐集範圍

本文蒐集本區近年人口資料加以彙集及整理，並和臺中市統計年報資料比較及分析，資料來源大致取自於本區及臺中市民政局歷年人口統計月報及年報。

伍、資料來源

- 一、內政部戶政司網站。
- 二、臺中市政府民政局人口統計管理平台。
- 三、臺中市清水區統計年報。

臺中市清水區人口概況統計分析

中華民國 108 年

編 印 者：臺中市清水區公所會計室

地 址：436212 臺中市清水區中社里鎮政路 101 號

電 話：04-26270151

出版日期：中華民國 109 年 06 月

本刊同時登載於臺中市清水區公所網站，

網址為 <http://www.qingshui.taichung.gov.tw/>



臺中市

清水區公所

436212臺中市清水區中社里鎮政路101號

TEL：04-2627-0151

FAX：04-2627-0162